



jornalinfonorte.com.br



/jornalinfonorte



/jornalinfonorte

# INFONORTE

*O jornal da notícia mineira*

Montes Claros - MG | Julho 2021 | Nº 56 - 24 páginas | Distribuição Gratuita

## Repensando a Assistência Médica

### Precisão e Qualidade em assistência médica laboratorial chegam ao Norte de Minas

Estudos apontam que cerca de 70% das decisões clínicas tomadas hoje no país têm como base as informações providas por **exames complementares de diagnóstico**. Com a evolução de tecnologias e equipamentos e o aumento das informações que serão disponibilizadas em decorrência disso, a tendência é que a área ganhe ainda mais destaque e se depare com novos desafios em um futuro próximo. Principalmente no que tange a tecnologia para melhorar seu desempenho.

A patologia clínica/medicina laboratorial é uma especialidade direcionada à realização de exames complementares no auxílio ao diagnóstico, com impacto nos diferentes estágios da cadeia de saúde: **prevenção, diagnóstico, prognóstico e acompanhamento terapêutico**. Diversos elementos apontam para maior utilização da medicina diagnóstica no futuro que, apesar da sua grande importância, absorve cerca de apenas 10% dos custos em saúde. As principais tendências que terão forte impacto na medicina laboratorial são: ferramentas de gestão, inserção de novos testes no mercado e rol de procedimentos, qualidade dos serviços em medicina diagnóstica, modelos de operação, automação, consolidação e integração, tecnologia da informação, medicina personalizada e genética.

Esse novo posicionamento, somado às novas



expectativas de alta resolubilidade, pressiona o mercado e as companhias que o compõem a buscar mudanças e novas estratégias de atuação e é por isso que o **Laboratório Siper, um dos maiores e mais tradicionais laboratórios de Montes Claros, com quase 50 anos de existência, certificada, está tendo sua atuação ampliada em toda região do Norte de Minas.**

Para agregar ainda mais precisão e qualidade na assistência médica laboratorial, o Siper foi adquirido em 2020 pelo Grupo Integral, que vem trazendo grandes investimentos para Montes Claros com o objetivo de oferecer os melhores serviços e prestar atendimento de excelência para a região Norte de Minas. O Grupo tem como planejamento ser um laboratório completo em número de exames e nível de complexidade.

Essa união de um laboratório tradicional em Montes Claros, aliada a um grupo com grandes perspectivas, reforça nosso compromisso com a qualidade e modernidade que a população regional merece. Com isso, o Siper, que agora é **Siper+**, agrega inovações, sem perder sua confiabilidade e essência, que são asseguradas pelos seus aproximados 100 colaboradores diretos e indiretos de Montes Claros e região.

Tudo isso resulta em um novo modelo de gestão, focado em parcerias e novidades para clientes, médicos e operadoras que atuam no



Norte de Minas, tais como:

- LABER: Aplicativo para agendamento de coleta domiciliar;
- NOVO CTO - Centro Técnico Operacional;
- CENTRAL DE ATENDIMENTO AO CLIENTE;
- NOVOS POSTOS DE COLETA NA CIDADE E REGIÃO.

O Grupo Integral já está presente em 20 cidades de Minas Gerais, contando com TRÊS CENTROS TÉCNICOS (Contagem, Belo Horizonte e Montes Claros) e CAPACIDADE DE PROCESSAMENTO DE 50.000.000 DE EXAMES POR ANO.

Juntos e com parcerias estratégicas, estamos presentes em importantes hospitais de Minas: Proclin, São José, Vera Cruz, Baleia, Aroldo Tourinho e Dilson Godinho.

Seguindo as tendências deste mercado em expansão, o Siper está mais tecnológico, capilar, resolutivo e humano em todas as relações, contando ainda com o maior Centro de Operação do Norte de Minas. **O CTO Montes Claros tem capacidade e tecnologia para processar 80% dos exames que antes eram encaminhados para Belo Horizonte-MG, o que traduz o momento e a importância da região, bem como, a valorização da comunidade médica e da assistência da saúde local!**

Além disso, nossos clientes e parceiros, contam com:

- PROGRAMAS DE PREVENÇÃO E CUIDADO

O Siper está disponibilizando para nossos clientes e parceiros programas de prevenção e cuidado, como pacotes de CHECK-UP e, para pacientes expostos, a coleta DOMICILIAR. Coletamos em casa ou na empresa mediante agendamento.

#### - RESULTADOS ONLINE

Em nosso sistema todos os beneficiários possuem acesso seguro ao site para visualização de seus resultados e médicos assistentes também podem ter acesso a todos os resultados de exames por ele demandando, além dos dados que podem ser integrados ao prontuário eletrônico do paciente.

Ademais, ressaltamos que somos um laboratório completo, e todos os exames, incluindo biologia molecular e genética, poderão ser efetuados pelo Siper, de forma muito resolutiva e rápida. **Conte com o novo Siper: Mais completo, mais moderno! Tecnologia de ponta e a qualidade de sempre!**



Central de Atendimento

**(38) 3221-3068**

☎ **(38) 9.9122-1919**

📱 **@laboratoriosiper**

**www.siper.com.br**

*Resultados de exames rápidos, seguros e online.*

**Siper, sua saúde em primeiro lugar!**





# Eletroneuromiografia e as doenças neuromusculares



Dormência, formigamento, fraqueza: esses são apenas alguns dos sintomas que podem indicar algum problema envolvendo os nervos ou os músculos. A Neuromuscular é uma sub-área da neurologia com enfoque nessas doenças e seu objetivo é diagnosticar e identificar as causas desses distúrbios, em especial aqueles com possibilidade de tratamento, como a neuropatia por carência de vitamina ou as síndromes compressivas como a Síndrome do Túnel do Carpo.

De modo geral, essas do-



## Dra. Érica Guimarães Castro

CRM 71590 - RQE 47504

- Graduada pela Universidade Estadual de Montes Claros (Unimontes)
- Residência médica em Neurologia pelo Hospital Governador Israel Pinheiro (IPSEMG, Belo Horizonte)
- Fellow em Neurofisiologia e Neuromuscular pelo Instituto de Neurofisiologia Roldão Coelho, Belo Horizonte
- Neurologista assistente no Hospital Santa Casa de Montes Claros.

Local de Atendimento:

**Humanitas**

Avenida Deputado Esteves Rodrigues, 633 - Montes Claros/MG

**(38)3690-9550**

**@ericagcastro.neuro**

instalação da doença.

### Mas que exame é esse?

O exame consiste em estimular os nervos através de pequenos choques até a obtenção da resposta desejada. Na segunda parte do exame é possível avaliar os músculos através de um eletrodo de agulha. Apesar de assustador, o exame é bastante tolerável e realizado até mesmo em crianças muito pequenas.

### Qual tipo de doença pode ser detectada na eletroneuromiografia?

Muitas vezes o médico precisa lançar mão desse exame para confirmar uma suspeita diagnóstica, o que é essencial para que seja adotado o tratamento correto. A eletroneuromiografia permite identificar doenças como:

### - Polineuropatia diabética

- Síndrome do Túnel do Carpo

- Esclerose lateral amiotrófica

- Miopatias

- Miastenia gravis

- Hérnia de disco

- Síndrome de Guillain Barré

- Neuropatia por

quimioterapia ou álcool

- Hanseníase

- Paralisia Facial Periférica

### Como saber se preciso realizar esse exame?

Caso você sinta dor no corpo, formigamentos, choques, espasmos, fraqueza, desequilíbrio, câimbras ou dormência, procure seu médico com urgência, pois a identificação precoce é fundamental para o resultado terapêutico.

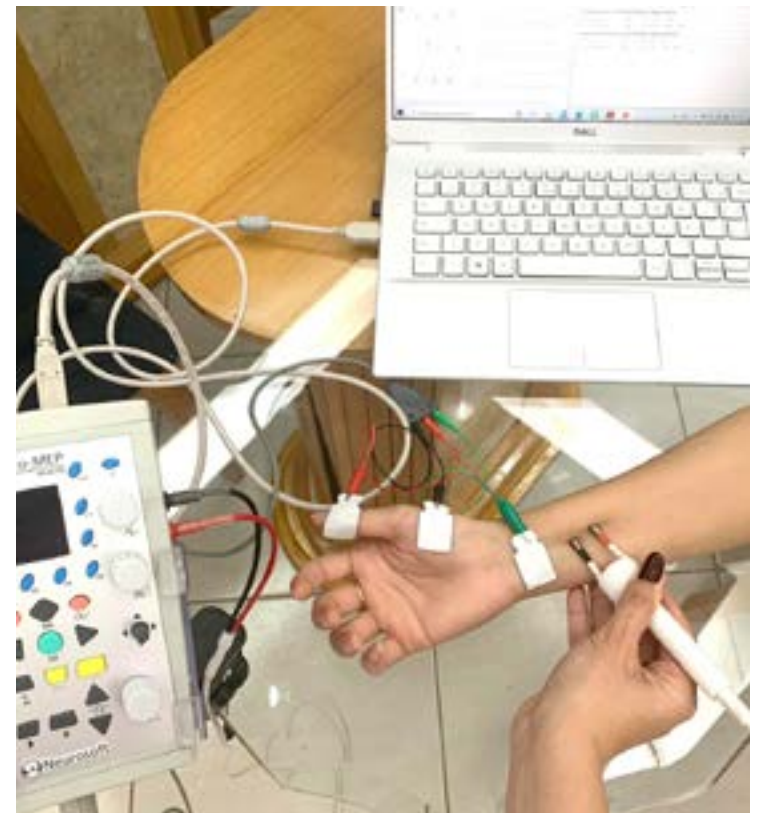

enças afetam a função muscular, impactando diretamente na qualidade de vida, com sérios riscos de levar à incapacidade definitiva. Podem ocorrer em qualquer idade e ter origem genética, inflamatória, infecciosa, tóxica ou metabólica.

A eletroneuromiografia é ferramenta fundamental para o diagnóstico das doenças neuromusculares, pois permite o direcionamento diagnóstico correto, além de localizar a lesão e determinar até mesmo o tempo de



**INFONORTE**  
O jornal da notícia mineira

### EXPEDIENTE

Diretor

Fabiano Fagundes  
fabianomidia@yahoo.com.br

Fale Conosco:

**(38)9.9130.0554**  
**(38)9.9126.6194**

Diagramação:

Júnior Mendonça  
**(38)9.9990.1184**

Uma publicação da Design Promoções, Publicidade e Representações Ltda. CNPJ: 03.711.624/0001-05  
As matérias publicadas são de responsabilidade dos autores, conforme Lei 5.250/67 (Art. 28 - Inciso 1), e não expressam necessariamente a opinião do jornal.

[www.jornalinfonorte.com.br](http://www.jornalinfonorte.com.br)

# Já pensou em **reduzir celulite, gordura localizada e flacidez?** Então leia isto!

Este é um tratamento corporal inovador que utiliza coolwaves, tecnologia de micro-ondas que são guiadas por um campo eletromagnético e visam seletivamente as células de gordura para reduzir os depósitos localizados de gordura. Importante citar que o procedimento é INDOLOR.

É o primeiro e único equipamento que usa esse tipo de tecnologia para reduzir a celulite, gordura localizada e flacidez. Sua atuação é mais profunda, específica e seletiva, ultrapassando a pele e conseguindo alcançar com profundidade as células adiposas.

Cada sessão do Onda Coolwaves dura em média 15 minutos e são indicadas aproximadamente quatro sessões, sendo uma a cada 15 dias ou a cada mês.



**dra. aline raissa queiróz**  
Dermatologista - CRM MG 35966 - RQE 25265

☎ (38) 99985-3510 (38) 98804-3510  
📱 @draalinequeirozdermato

## ***Ficou com alguma dúvida?***

Vamos conversar, será um prazer te responder.

**Agende o seu horário pelo nosso WhatsApp**

Siga nosso Instagram e acompanhe muitas dicas e novidades:

📱 **@draalinequeirozdermato**



# MCF

Locação de Impressoras

(38) 3214-1179



@mcflocacaoimpressoracomputador

MCF Locação de Impressoras



**Locação de  
Notebook e Desktop**

- Atendemos pessoas físicas e jurídicas;
- Manutenção, venda de suprimentos e peças;
- Qualidade no atendimento e nos suprimentos;
- Não trabalhamos com toners recarregáveis, somente suprimentos novos;
- Locação de impressoras e copiadoras monocromáticas e coloridas A3 e A4.

**Promoção:**  
Locação a partir de  
**R\$50,00**  
**Suporte  
24 horas**

📍 Av. Deputado Plínio Ribeiro, nº 2630 - Loja 03 - Cintra - Montes Claros/MG



# Gastroenterologia Pediátrica: uma especialidade essencial

Ao contrário do que muitas pessoas imaginam as crianças não são como mini adultos. Existem particularidades e especificidades importantes, tanto do ponto de vista fisiopatológico, quanto anatômico e psicológico, que devem ser sempre levadas em consideração. Assim, a pediatria tem o objetivo de auxiliar a família no processo de construção e promoção da saúde infantil.

Dentre as áreas de atuação do pediatra, uma das que mais vêm crescendo e ganhando destaque

**“Além de dar uma atenção especial ao intestino, o gastroenterologista pediátrico também é responsável por prevenir, diagnosticar e tratar doenças de todo o aparelho gastrointestinal, que ainda é composto pela boca, faringe, esôfago, estômago, fígado, vesícula biliar e pâncreas”**

DRA. MARIA CECÍLIA BRITO  
SOARES GUIMARÃES RABELO  
Pediatra



**Dra. Maria Cecília Brito  
Soares Guimarães Rabelo**

CRM 70514 / RQE 44001 / 51464

Graduação em Medicina pelo Instituto de Ciências da Saúde - FUNORTE | Residência Médica em Pediatria pela Santa Casa de Montes Claros - MG | Residência Médica em Gastroenterologia Pediátrica pelo Hospital das Clínicas UFMG-MG

@m.ceciliagastroped

é a gastroenterologia, já que muitas pesquisas apontam o intestino como um dos maiores órgãos do corpo humano, e até mesmo o consideram como um segundo cérebro. O bem estar intestinal estaria ligado ao bom funcionamento de todo o organismo, uma vez que o intestino absorve vitaminas, atua no sistema imunológico e na produção de neurotransmissores; daí a importância de cuidar tão bem deste órgão.

Além de dar uma atenção especial ao intestino, o gastroenterologista pediátrico também é responsável por prevenir, diagnosticar e tratar doenças de todo o aparelho gastrointestinal, que ainda é composto pela boca, faringe, esôfago, estômago, fígado, vesícula biliar e pâncreas.

Muitas das doenças que podem ser abordadas por esta especialidade, são: refluxo gastroesofágico, alergia a proteína

do leite de vaca, cólicas do lactente, alergias alimentares, intolerância a lactose, constipação intestinal, dor abdominal, diarreias, doença celíaca, gastrites, esofagites, úlceras, doença inflamatória intestinal, sangramentos gastrointestinais, doenças do fígado,

vias biliares e pâncreas.

O gastroenterologista pediátrico ainda pode auxiliar no suporte nutricional, acompanhando o crescimento e ganho de peso da criança. Procure sempre um médico para auxiliar na prevenção, promoção e cuidado da saúde do seu filho.

**Atendimento:**

**Centro  
Pediátrico Crescer:**

**(38)3221-3594**

**(38)99847-2098**

**Clínica Pequeno  
Príncipe:**

**(38)3212-1695**

**Clínica Olhar de  
Mãe Materno Infantil:**

**(38)2211-7170**



# JULHO VERDE: mês de conscientização e combate ao câncer de cabeça e pescoço

Dia 27 de Julho é o dia mundial de conscientização e combate ao câncer de cabeça e pescoço.

Este grupo de tumores são a segunda causa mais comum de câncer em homens e quarta em mulheres no Brasil. Os principais fatores de risco são o consumo de tabaco e álcool.

Pessoas com sinais de alarme que duram mais que 14 dias como: ferida na língua, dor de garganta, dificuldade para engolir, rouquidão ou caroço no pescoço devem procurar atendimento médico, principalmente se são tabagistas.

A maioria dos pacientes são



**Dr. Lucas  
Ferreira Bicalho**

CRMMG 57.255  
- Cirurgião Geral  
- Cirurgião de Cabeça e Pescoço



**Dr. Cláudio  
Marcelo Cardoso**

CRM 37.680  
- Cirurgia Geral RQE N-40103  
- Cirurgia de Cabeça  
e Pescoço RQE 40159

diagnosticados em estágios avançados da doença, o que compromete a cura e aumentam as sequelas funcionais e estéticas do tratamento.

O movimento #JulhoVerde é uma luta pela prevenção e diagnóstico precoce do câncer de cabeça e pescoço. Os tipos de câncer de cabeça e pescoço mais comuns são: pele da face, lábios, boca, garganta, cordas vocais, cavidade nasal e tireoide.

**“Este grupo de tumores são a segunda causa mais comum de câncer em homens e quarta em mulheres no Brasil. Os principais fatores de risco são o consumo de tabaco e álcool”**

DR. LUCAS FERREIRA BICALHO  
Cirurgião Geral | Cirurgião de Cabeça e Pescoço



Local de atendimento:

**Operar**

Rua Tupinambás, 13, Melo

(38) 3221-8321

@operarmoc



# Você sabe a importância da mamografia de rastreamento?

O câncer de mama é um importante problema de saúde pública e constitui a forma mais comum de câncer no mundo. É o câncer mais frequente entre as mulheres e as chances de cura estão diretamente relacionadas ao estágio da doença no momento do diagnóstico.

A mamografia de rastreamento tem como objetivo diagnosticar precocemente o câncer de mama e faz parte de um conjunto de ações de promoção à saúde denominado prevenção secundária.

O rastreamento mamográfico do câncer de mama é realizado em mulheres assintomáticas e possibi-

**“A Sociedade Brasileira de Mastologia (SBM) recomenda o rastreamento mamográfico anual para todas as mulheres a partir de 40 anos”**

DRA. CAROLINA LAMAC

lita o diagnóstico em fases subclínicas, ou seja, antes de apresentarem sinais ou sintomas da doença. A detecção dos tumores em estágios iniciais está relacionada a altas chances de cura - até 95%.

O atraso na investigação diagnóstica é um obstáculo para o diagnóstico precoce, o que implica em sérias consequências para a paciente, como diagnóstico em estágio avançado, tratamento mais agressivo, com pior prognóstico e aumento da mortalidade. Estudos científicos mostram que o rastreamento mamográfico é o melhor método de prevenção secundária e, quando realizado de forma organizada e eficaz, apresenta redução na mortalidade pela doença em torno de 20%.

No Brasil, a Sociedade Brasileira de Mastologia (SBM) recomenda o rastreamento mamográfico anual para todas as mulheres a partir de 40 anos. Mulheres com risco aumentado para câncer de mama devem procurar o mastologista para definição da melhor idade para se iniciar o rastreamento. Vale ressaltar que a mamografia



**Dra. Carolina Lamac**

CRM MG 53097 - RQE 37849

- Residência em Mastologia pela Santa Casa de Misericórdia de Belo Horizonte;
- Pós-Graduação Lato Sensu/Fellowship em Cirurgia Oncoplástica e Reconstructiva da Mama pela Santa Casa de Misericórdia de Belo Horizonte;
- Membro Titular da Sociedade Brasileira de Mastologia (SBM);
- Mestrado pela Unimontes.

**@dracarolinalamac**

**www.dracarolinalamac.com.br**



**Carolina Lamac**  
M A S T O L O G I A

**Locais de atendimento:**

**Consultório Médico:**

R. Januária, 750 - Centro,  
Montes Claros-MG

**(38)3222-2103**

**(38)3222-2177**

**(38)99947-9191**

**Exames de mama:  
ultrassom e biópsias**

**IMED:** AV. Coronel  
Prates, 361 - Centro,  
Montes Claros/MG

**Ressonar:** AV. José  
Correa Machado,  
1858, 1º andar - Melo  
(Medical Center),  
Montes Claros - MG

**(38)3218-7575**

diagnóstica, exame realizado com a finalidade de investigação de lesões suspeitas da mama, pode ser solicitada em qualquer idade.

No Brasil, em 2020, houve uma redução do rastreamento mamográfico em cerca de 50% no sistema público de saúde. De acordo com o Ministério da Saúde, a pandemia de Covid-19 foi o principal fator para a diminuição da procura por esse serviço, ainda que as

unidades de saúde tenham mantido o atendimento e a oferta de tratamento às pacientes.

A redução do número de mamografias pode prejudicar muitas mulheres, que deixarão de fazer diagnóstico precoce do câncer de mama, diminuindo suas chances de cura da doença. Não deixe de cuidar de sua saúde! Consulte regularmente seu mastologista e lembre-se: mamografia salva vidas!

VENHA CONHECER  
A NOSSA LINHA DE  
PORTAS, JANELAS,  
ASSOALHOS, FORROS  
E DECKS DE MADEIRA



Av. João XXIII, 795 - Edgar Pereira  
Montes Claros - MG | 38 3221-7644  
[www.madeirapinheiro.com.br](http://www.madeirapinheiro.com.br)



# BOX *Elegance*



ESCANEIE E CONHEÇA  
NOSSAS PROMOÇÕES  
[muranovidrosmoc@gmail.com](mailto:muranovidrosmoc@gmail.com)

© 38 3084 - 3437 / 9 9962 - 3635  
Rua Bocalúva, 1220 - Centro - Montes Claros

O requinte e a qualidade que você e sua família merecem, ao seu alcance.



# Agosto Dourado: o mês do aleitamento materno

Para quem lida com crianças, agosto é um mês muito especial, pois é o mês de uma das principais campanhas da pediatria: o agosto dourado, o mês dedicado ao aleitamento materno. É dourado porque, para nós, o leite materno é considerado ouro líquido devido a sua composição e complexidade, é o primeiro e melhor alimento para o bebê.

O leite materno é muito mais do que um alimento, é uma substância viva e dinâmica, que se modifica ao longo do tempo para atender às necessidades da criança: possui anticorpos, fatores de crescimento, agentes anti-inflamatórios, enzimas, hormônios, vitaminas e minerais. Além disso, é específico para cada criança: o leite produzido por uma mãe de prematuros contém mais proteínas, calorias, gorduras e anticorpos do que o das mães de recém-nascidos a termo; quando o filho adoece, o leite da mãe também se altera para atender às atuais necessidades metabólicas e nutricionais. Ou seja, está intimamente relacionado à proteção da saúde das crianças, prevenção de doenças e combate à desnutrição. O ato de amamentar também proporciona estímulo da musculatura orofacial da criança através da sucção e isso será importante para a evolução da mastigação e da fala.



## Dra. Ana Júlia Barros

Médica Pediatra - CRMMG: 57.920 / RQE: 36.313

Consultora em Amamentação

Membro do corpo clínico da Santa Casa de Montes Claros

Professora das universidades Unimontes e UNIFIPMOC



**Edifício Absoluto - Rua Tupinambás, 13,  
Bairro Melo - Sala 1306 - Montes Claros/MG**



**@draanajuliabarrosped**



**(38) 99201-1718 (38) 4141-1718**

### Como se preparar para amamentação?

Acompanhamento pré-natal de qualidade, incluindo a consulta pediátrica do 3º trimestre, com profissionais que sejam pró-amamentação, para que haja acesso ao principal: informação.

### Quando começar a amamentação?

Ainda na sala de parto, após o nascimento, se as condições da mãe e do bebê permitirem. Faz parte da "golden hour" ou hora de ouro, que tem três pilares:

1 | clampeamento oportuno do



*Dra. Ana Júlia Barros*

MÉDICA PEDIATRA - CRMMG 57920 | RQE 36313

cordão umbilical, que promove estabilização dos níveis de hemoglobina e atua na prevenção de anemias;

2 | contato pele a pele, que estimula a colonização do bebê por bactérias saudáveis e ajuda na estabilização de parâmetros clínicos, como temperatura e frequência cardíaca; e

3 | amamentação na primeira hora de vida: é quando o recém-nascido terá o primeiro contato com o colostro, muito rico em anticorpos e nutrientes, a "primeira vacina" recebida.

Por quanto tempo a amamentação deve ser mantida?

A Sociedade Brasileira de Pediatria e a Organização Mundial de Saúde preconizam o aleitamento materno exclusivo até os seis meses de idade e complementado com alimentação até os dois anos ou mais.

**O aleitamento materno vai muito além de alimentação e imunidade.**

**Amamentação é aconchego, segurança, vínculo, entrega, amor.**

**E é o nosso dever proteger, promover e incentivar o aleitamento materno!**

**“O leite materno é muito mais do que um alimento, é uma substância viva e dinâmica, que se modifica ao longo do tempo para atender às necessidades da criança”**

DRA. ANA JÚLIA BARROS  
Médica Pediatra



# Mais Energia Solar defende a democratização do uso da Energia Solar

*Regulamentação do setor está na pauta do Plenário da Câmara dos Deputados*

O projeto de Lei 5829/19, que cria um marco regulatório da mini geração e micro geração distribuída de energia no Brasil. O CEO da Mais Energia Solar, Murilo Câmara que defende a democratização do uso da energia solar e uma regulamentação eficiente para o segmento. A proposta está na pauta de votações do Plenário da Câmara dos Deputados.

“É preciso aprovar uma regulamentação para a Geração Distribuída (GD), pois falta uma legislação específica. Atualmente, a Agência Nacional de Energia Elétrica (Aneel) regula essas atividades por meio de resoluções e isso, muitas vezes, traz insegurança jurídica aos investidores”, enfatiza Murilo.

Segundo Lafayette de Andrada, Deputado Federal mineiro e relator a ideia é abrir o setor para um mercado consumidor de mais de 70 milhões de residências. Lafayette destaca que, desde 2012, a micro e a mini geração distribuída foi responsável pela criação de mais de 140 mil postos de trabalho, com arrecadação tributária neste mesmo período de R\$ 5,9 bilhões.

Em 2020, a geração distribuída solar foi responsável por investimentos de R\$ 11 bilhões no Brasil em pequenos e médios sistemas instalados em telhados, fachadas e pequenos terrenos, gerando 74 mil novos empregos mesmo durante a pandemia da Covid-19.

De acordo com o Engenheiro Murilo Câmara, a previsão de aportes no setor para 2021 é de R\$ 16,7 bilhões. E estima-se que, até 2032, a geração distribuída trará uma economia de R\$ 13,8 bilhões para todos os consumidores de energia.

## Democratização

A fim de promover a democratização da energia solar no Brasil, o relator propõe mudanças nas regras em vigor, “pelas quais somente os



consumidores com alto poder aquisitivo têm possibilidade de ter energia solar em sua residência”.

“A ideia é corrigir essa distorção gravíssima, abrindo a energia solar para um mercado consumidor de mais de 70 milhões de casas no Brasil”, avaliou o CEO da Mais Energia Solar de Montes Claros.

Além disso, o texto prevê: segurança jurídica, clareza e previsibilidade para pequenos e grandes investidores que desejam instalar fontes alternativas de energia em suas propriedades ou empresas; remuneração integral da TUSD Fio B (componente da tarifa correspondente ao custo do serviço prestado) das distribuidoras e concessionárias - pelas regras atuais, as companhias não são remuneradas pelo “uso do fio”, o que traz danos em suas contabilidades; cria uma transição de dez anos para mudança do regime de cobrança, alinhado com as diretrizes do Conselho Nacional do Petróleo (CNP).

Caso a proposta seja aprovada

pelo Plenário da Câmara dos Deputados, ela seguirá para análise do Senado Federal.

A Mais Energia Solar de Montes Claros, estará acompanhando todo o trâmite deste projeto na Capital Federal e estará informando todos os clientes e futuros clientes que desejam instalar energia limpa seja na sua empresa, residência ou fazenda.

**“É preciso aprovar uma regulamentação para a Geração Distribuída (GD), pois falta uma legislação específica. Atualmente, a Agência Nacional de Energia Elétrica (Aneel) regula essas atividades por meio de resoluções e isso, muitas vezes, traz insegurança jurídica aos investidores”**

MURILO CÂMARA  
CEO da Mais Energia Solar

Sistema moderno que está revolucionando e economizando no dia a dia nas finanças.

Ligue para a central de atendimentos. A Mais Energia solar apresentará um orçamento e facilitará na implantação em um curto espaço de tempo. **Venha ser parceiro da Mais Energia Solar. Financiaremos seu projeto de Energia Limpa!**

**(38) 99966-1241**  
Rua Walfranio 301, Ap 01, Bairro de Lourdes - Montes Claros/MG



# Odontopediatria: mude o conceito das crianças de terem medo de ir ao dentista

Apesar de parecer engraçado para algumas pessoas, o medo de ir ao dentista é mais comum do que se imagina, o que pode ser denominado como Odontofobia.

Este receio é criado nas pessoas não só por experiências passadas, mas também por relatos de outras pessoas, o que acontece muito no caso das crianças.

Ou seja, o trabalho do cirurgião-dentista inicia com os pais, principalmente com a mãe que deve ser orientada desde a consulta do pré-natal odontológico de fazer a higiene bucal do seu filho mesmo antes do nascimento do primeiro dente para que o bebê já se familiarize com esse ato, e após o nascimento seja feita a primeira consulta odontológica.

Nesta consulta vai

**“As crianças que já tentaram ir ao dentista e tiveram uma experiência negativa, é importante que os pais insistam e levem no especialista da área, o ODONTOPEDIATRA”**

ISABELLA MARQUES  
Especialista em Odontopediatria

ser orientado como é a técnica de escovação, qual escova e creme dental deve ser utilizada naquela fase, indispensável para que já crie um vínculo profissional-paciente mesmo que muito novo.

Este contato precoce com o profissional, não vai só facilitar o manejo, mas também educar a criança para bons hábitos bucais de forma preventiva, com orientações como a utilização do creme dental com flúor que deve evoluir de 1/2



**Isabella Marques**

CRO 40.610

- Doutoranda em Clínicas Odontológicas
- Mestra em Clínicas Odontológicas
- Especialista em Odontopediatria
- Especialista em Radiologia e Imaginologia
- Especialista em Estomatologia
- Habilitação em Sedação Consciente com Óxido Nitroso

Av. José Corrêa Machado, 1858 - Bairro Melo | Edifício Medical Center - Sala 1703  
Elleva Clinic

(38) 99877-3414

@draisabellamarques

até 1 grão de arroz de acordo com desenvolvimento e não deglutição que pode causar manchamento, consequentemente uma geração “ZERO CÁRIE”.

Já no caso dos papais que não tiveram essa orientação e oportunidade anteriormente, podem iniciar na pré-consulta em casa uma conversa com seu filho, contando experiências boas passadas no dentista, de forma que a criança entenda que não é algo ruim, alguns pais oferecem recompensas para a criança ir ao dentista, induzindo ao pensamento negativo, sobre a ida ao dentista.

As crianças que já tentaram ir ao dentista e tiveram uma experiência negativa, é importante que os pais insistam e levem no especialista da área o ODONTOPEDIATRA, até porque não só pelo conhecimento de técnicas específicas, mas pelo ambiente lúdico que irá encantar e acolher os pequenos.

**“Toda criança merece um Odontopediatra”**

ISABELLA MARQUES  
Especialista em Odontopediatria





EDIFÍCIO  
*River Side*  
**Sucesso**  
DE VENDAS

**20%**  
VENDIDOS

FAÇA UM  
TOUR VIRTUAL







@riversideedificio | [www.edificioriverside.com.br](http://www.edificioriverside.com.br)

VENHA  
CONHECER NOSSO  
EMPREENDIMENTO

38 99943-0009

Av. José Correia Machado, nº 910  
Bairro Melo, Montes CLaros - MG

VIVA  
PERTO  
DE TUDO





## CASA DAS FERRAMENTAS

### (38)99850-7916

Avenida Deputado Plínio Ribeiro,  
1730 - Montes Claros/MG

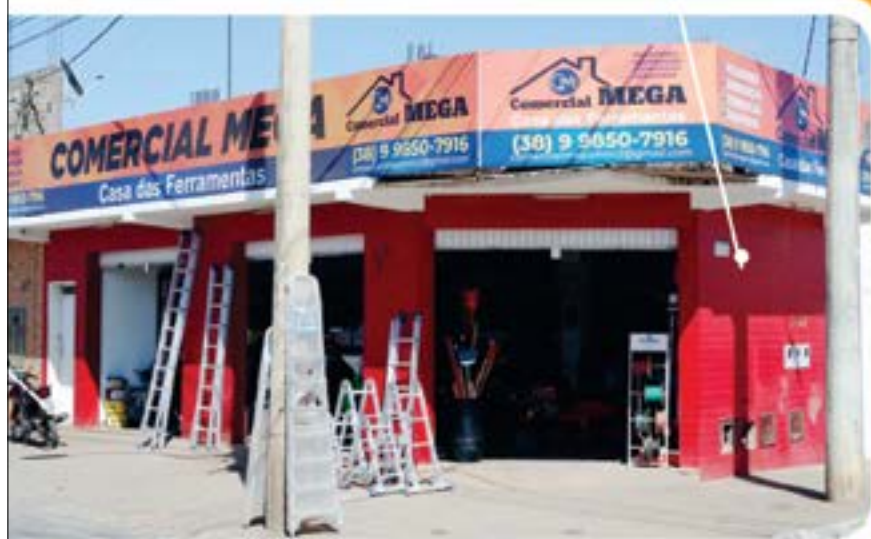

## CASA DO MARCENEIRO

### (38)99885-3987

Avenida Deputado Plínio Ribeiro,  
2630 - Montes Claros/MG



## CASA DO PRODUTOR

### (38)99744-3810

Avenida JK, 123 - Brasília  
de Minas/Minas Gerais



- Máquinas - Ferramentas
- EPIs - Linha completa de produtos para o marceneiro
- Parafusos - Geradores
- Escadas - Etc

**EM BREVE, unidade em Várzea da Palma**

**Venha nos visitar!**

**Comercial MEGA**



# Bruxismo e Disfunção Temporomandibular: Como proceder?



A sociedade atual cresce em um ritmo frenético, levando-nos a rotinas cada vez mais agitadas e encharcadas de incertezas, responsabilidades e ansiedade. Paralelo a esse crescimento, a população atual tem sofrido uma sobrecarga física e mental abrindo espaço para o aparecimento de diversos sintomas no sistema estomatognático, que estão mais frequentes desde o surgimento da pandemia do COVID-19. Dentre esses sintomas, os mais comuns são as dores de cabeça, cansaço e fadiga na musculatura ao acordar, dores dentárias sem causa aparente, barulhos ao falar e/ou mastigar, dores de ouvido, ranger e apertar os dentes, tensão muscular, dificuldade em abrir a boca e outros mais. Todos esses sinais são indicativos da presença de Disfunção Temporomandibular, bruxismo e até mesmo outros tipos de dores orofaciais.

A busca pelo alívio dessas dores tem crescido no consultório odontológico. Dessa forma, é preciso que o cirurgião-dentista esteja preparado para oferecer o melhor tratamento para seu paciente. Nesses casos, o mais indicado é o encaminhamento para um especialista em Disfunção Temporomandibular e Dor Orofacial, a fim de estabelecer o diagnóstico correto daquele paciente, e assim delinear o tratamento apropriado para aquele caso. Pensando nessa crescente demanda, a clínica Odonto For Family conta em seu corpo clínico com uma profissional de excelência para atender aos seus pacientes. A Dra. Flávia

Fonseca Carvalho Soares tem oito anos de experiência na área, sendo graduada em odontologia pela Universidade Federal de Minas Gerais (UFMG), especialista em Disfunção Temporomandibular e Dor Orofacial pelo Bauru Orofacial Pain Group – IEO (Bauru – São Paulo), Mestre em Patologia Bucal com ênfase em Dor Miofascial pela UFMG, e Doutoranda em Ciências Odontológicas Aplicadas com ênfase em disfunção temporomandibular dolorosa pela Universidade de São Paulo - USP.

Na Odonto For Family, trabalhamos com excelência para proporcionar o melhor aos pacientes. Oferecemos um tratamento individualizado e personalizado a cada paciente atendido. As técnicas utilizadas variam de acordo com as peculiaridades do caso, como termoterapia, massoterapia, farmacoterapia de ação central e estabilizadores de membrana, agulhamento seco, dispositivo interoclusal, bloqueios anestésicos, exercícios mandibulares, viscosuplementação da ATM com ácido hialurônico, aplicação de corticoide na ATM, educação em dor, controle do bruxismo da vigília e do sono, orientação e cuidados caseiros, são algumas das possibilidades de tratamento disponíveis em nossa clínica.

Além das terapias voltadas ao público adulto, é perceptível que a situação atual também tenha impactado negativamente as crianças, induzindo a um aumento de casos de tanto bruxismo do sono, quanto o bruxismo da vigília. Diferente do indivíduo adulto, a terapêutica utilizada para o público infantil distingue em algumas questões, pois as causas envolvidas na manutenção desse comportamento de bruxismo podem ser secundárias a outras condições de saúde que essa criança possa apresentar. Dessa forma, faz-se necessário uma anamnese minuciosa para encontrar o fator etiológico determinante naquele processo. Os sinais e sintomas apresentados por crianças com bruxismo variam desde o desgaste dos dentes, língua edentada,

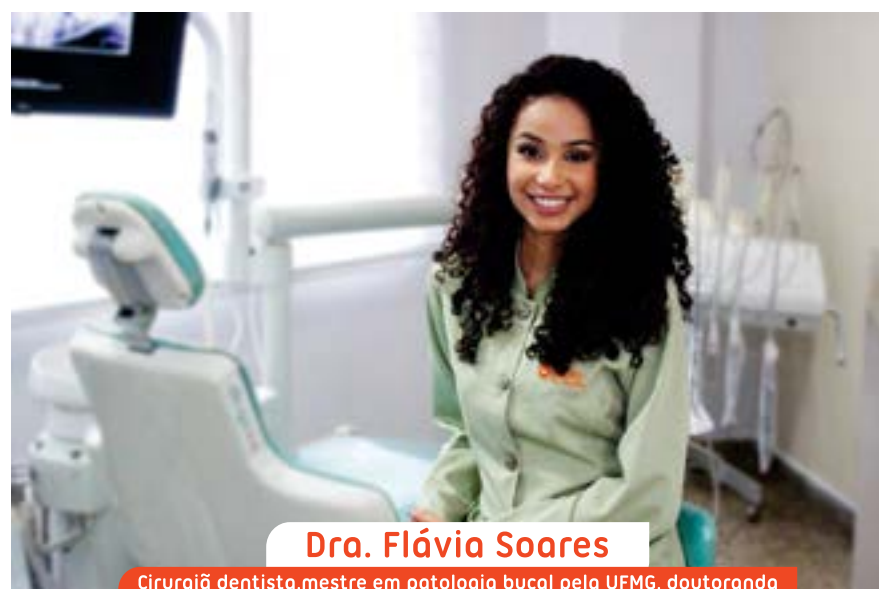

**Dra. Flávia Soares**

Cirurgiã dentista, mestre em patologia bucal pela UFMG, doutoranda em biologia oral pela USP, especialista em DTM e dor Orofacial.

**Odonto**  
for family

(38) 99954-6584  
(38) 99821-0599  
(38) 3216-1540

@odonto.for.family

Avenida Deputado Esteves Rodrigues,  
616, sala 208, Centro, Montes Claros.

Unidade **Centro**

R. Olímpio Dias de Abreu  
Jardim São Luiz, Montes Claros.

Unidade **Clínica Pequeno Príncipe**

dor de ouvido, barulho do ranger dos dentes, e até mesmo sensação de cansaço ou fadiga muscular na região do rosto. O especialista em DTM e Dor Orofacial pode orientar a melhor forma de tratamento para cada caso, podendo variar de acordo com o comportamento da criança, dentição puramente decídua ou mista, e os achados da anamnese. A detecção precoce do diagnóstico torna-se imprescindível para orientar melhor os pais sobre como o quadro pode afetar significativamente a qualidade de vida do seu pequeno, trazendo uma série de problemas bucais. Por isso, a importância de dar início ao tratamento adequado o quanto antes.

A Odonto For Family nasceu com a missão de oferecer o que há de melhor na Odontologia, com atendimento personalizado para toda a sua família! Cada detalhe foi pensado: o nosso time de profissionais qualificados, o uso de tecnologias modernas e ambientes adequados das nossas duas unidades fortalecem o conceito de excelência proposto pelas fundadoras. Tudo isso para proporcionar mais harmonia ao sorriso, bem-estar e saúde bucal em todas as fases da vida!

VENHA  
CONHECER  
O NOVO  
**CAPTUR**  
Motor Turbo 170cv



38.3220.8800 | 9 9943.4308 📞

Av. Deputado Esteves Rodrigues, 1379, Vila Brasília, Montes Claros-MG

📷 @carmomoc



**CARMO**



# LGPD: multas a partir de 1º de agosto! Sua empresa está adequada à Lei?

## 1 | O que é a LGPD?

A Lei Geral de Proteção de Dados – LGPD é uma lei de cumprimento obrigatório por todas as empresas, independente do porte e do ramo de atuação, e também por qualquer pessoa física que se valha de informações pessoais de clientes ou colaboradores para desenvolver o seu negócio.

Basicamente, toda e qualquer empresa trata dados pessoais, seja de clientes ou de colaboradores, seja em meio físico ou digital, o que torna a LGPD uma Lei de grande relevância nacional. As regras trazidas por ela dizem respeito, sobretudo, aos princípios e bases legais a serem obrigatoriamente observados no tratamento que se faz dos dados pessoais.

Oriento os empresários, em minha consultoria, sobre a importância dessa nova cultura de proteção de dados pessoais ser instituída na empresa, bem como sobre a necessidade de se estar em conformidade com a lei, já que a operação de tratamento de dados pessoais é fundamental para o desenvolvimento da inteligência empresarial, e garante a continuidade, segurança e eficiência do negócio.

## 2 | Quais os benefícios da Lei para as empresas?

A maioria dos nossos clientes chegam até nós com a queixa de que a LGPD é mais uma lei prejudicial para as empresas. Mas esse é um grande equívoco! É fundamental que os empresários entendam que a LGPD é uma lei que, se bem cumprida, proporciona inúmeros benefícios ao modelo de negócio, tais como: segurança jurídica, ao evitar sanções legais; melhora na relação com o cliente; confiabilidade na marca; otimização dos processos internos; redução de prejuízos ao negócio e ao titular de dados; preservação da reputação; e vantagem competitiva,



## Gabriella de Freitas

Consultora em Proteção de Dados e Advogada especialista em Direito Digital e Proteção de Dados

@gabrielladefreitas\_

considerando que os titulares irão preferir consumir produtos e serviços de empresas e profissionais que tenham instituída uma política de proteção dos dados pessoais.

## 3 | E se a empresa não cumprir a LGPD?

A partir de 1º de agosto a Autoridade Nacional de Proteção de Dados – ANPD iniciará a aplicação das sanções administrativas às empresas que não estiverem adequadas à LGPD. Dentre essas sanções estão as multas, que podem chegar a R\$50 milhões, e também a proibição do tratamento de dados pessoais, o que pode significar a falência de uma empresa.

Além disso, desde que a Lei entrou em vigor, em 18 de setembro de 2020, as empresas já estão suscetíveis a sofrer conde-

**“Basicamente, toda e qualquer empresa trata dados pessoais, seja de clientes ou de colaboradores, seja em meio físico ou digital, o que torna a LGPD uma Lei de grande relevância nacional”**

GABRIELLA DE FREITAS  
Advogada e Consultora

nações judiciais decorrentes de ações propostas pelos clientes e colaboradores, que são os titulares dos dados. E nós já tivemos mais de 600 decisões judiciais baseadas na LGPD, em menos de um ano de vigência!

## 4 | Como se dá a adequação da empresa à LGPD?

O processo de adequação à LGPD é complexo, passa por várias fases, e envolve todos os setores da empresa, que precisam estar alinhados à mudança de mindset para incorporação de uma nova cultura na instituição, não se resumindo a uma simples política de privacidade ou termo de consentimento.

Portanto, é necessário que a empresa busque uma consultoria especializada e qualificada para implementar a LGPD, promovendo em primeiro lugar a conscientização da equipe de colaboradores, após o que se dará a execução de um minucioso mapeamento de dados, que servirá de base para a criação e implementação do plano de ação personalizado e eficaz para a empresa. É importante ressaltar que a adequação é um processo permanente, não possuindo prazo final. As empresas terão que manter a implementação da LGPD durante toda a existência do negócio, revendo e aprimorando seus processos internos.



### CONSULTORIA ESPECIALIZADA EM PROTEÇÃO DE DADOS

A atuação pautada em soluções modernas, práticas, seguras e criativas para a implementação da Lei Geral de Proteção de Dados (LGPD).

#### Adequação à LGPD

Consultoria totalmente personalizada para a empresa

#### Treinamentos

A conscientização dos colaboradores sobre proteção de dados é essencial para a empresa

#### DPO as a Service

Flexibilidade e redução de custos com serviço terceirizado de encarregado de dados



(38) 99271-8801



\_mffc



contato@mffc.com.br



www.mffc.com.br







**CONSTRUÇÃO CIVIL E AGRONEGÓCIOS**

Televendas: (38) 3221 1921 ou 3221 5392



**MÁQUINAS, EQUIPAMENTOS E FERRAMENTAS**



- MÁQUINAS E EQUIPAMENTOS PARA SUA OBRA E AGRONEGÓCIO.
- FERRAMENTAS E ACESSÓRIOS PARA CONSTRUÇÃO CIVIL.
- ASSISTÊNCIA TÉCNICA E PEÇAS PARA MANUTENÇÃO.

**PRODUTOS**



**LINHA LEVE**



**LINHA PESADA**



**LINHA ELÉTRICA**



**LINHA COMBUSTÃO  
E AGRONEGÓCIOS**



**CONSUMÍVEIS**



**CELSO IRENO - Av. Dep. Esteves Rodrigues, 1489 - Vila Brasília - Montes Claros/MG**

**(38) 3221-1921 | 3221-5392**



**(38) 99986 3738**



*San  
Lorenzo*  
RESIDENCIAL



UM EDIFÍCIO  
CONSTRUÍDO  
COM AS PAREDES  
MAIS MODERNAS E  
SEGURAS DO  
PAÍS

**ARXX**  
redefinindo construção



**NÃO ABSORVE O  
CALOR DO SOL.**



**ANTI-INFILTRAÇÃO E  
MOFO.**



**TOTAL PRIVACIDADE  
ENTRE CÔMODOS E  
UNIDADES.**



**REDUÇÃO NAS CONTAS  
DE ENERGIA.**



**MAIOR VALORIZAÇÃO  
DO IMÓVEL NA HORA  
DA REVENDA.**



**WM CONSTRUTORA**

**(38) 98416 - 0160**

# PARE TUDO

E CUIDE UM POQUINHO DE VOCÊ



FERNANDA GOMES  
CASA DE BELEZA

DRENAGEM  
LINFÁTICA

LIMPEZA  
DE PELE

MASSAGEM  
RELAXANTE

EDIFÍCIO ABSOLUTO - RUA TUPINAMBÁS, 13, SALA 1307  
AGENDE O SEU HORÁRIO PELO WHATSAPP 15 99642-7190

 @fernandagomesdermato

FISIOTERAPEUTA RESPONSÁVEL:  
MAYRA THAYNA MENDES DE JESUS - CREFITO 272822-F



# Gregório Ventura lança livro sobre a liderança de Jesus

*Venda do livro apoiará o projeto da Casa de Acolhimento Rosa Mística*

## Os pilares da liderança responsável

(\*) Por Gregório Ventura

*“As organizações têm a oportunidade e a obrigação de impulsionar o crescimento em conjunto com resultados sociais e ambientais positivos. Isso começa com a redefinição do que significa liderar com responsabilidade. Uma nova geração está liderando o caminho, com foco em gerar valor e honrar valores.”*

**ELLYN SHOOK**, Diretor de Liderança e Recursos Humanos – Accenture

A liderança sempre foi um grande desafio para os gestores. Neste momento da história estamos atravessando um período de tantas mudanças, sejam elas sociais, econômicas e comportamentais, entre outras, que afetam diretamente o modelo de gestão e o modo como um líder vai conduzir suas equipes. Neste cenário os líderes estão preparados para liderar?

A consultoria Gallup pesquisou 2,5 milhões de líderes em 195 países e descobriu que 70% desses líderes estão despreparados para cumprir a função. Isto nos remete a pensar que é preciso um conjunto de habilidades e comportamentos que uma pessoa precisa desenvolver para se tornar um verdadeiro líder. Em 2020, no Fórum Econômico Mundial, foi apresentado um estudo sobre a necessidade de um novo modelo de liderança. Houve uma pesquisa global da Accenture Consultoria, com mais de 5.000 pessoas, entre líderes de diversas organizações, consumidores, jovens, funcionários, e outros grupos de interesses diversos. O resumo da pesquisa apontou, exatamente, a necessidade de uma liderança responsável.

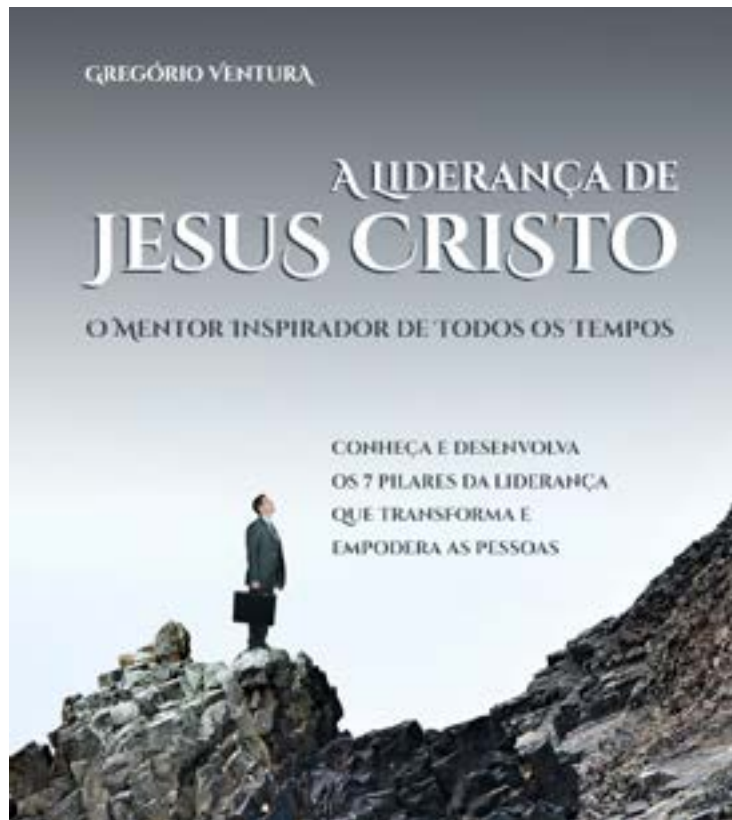

A pesquisa chama a atenção porque os líderes executivos percebem e valorizam as qualidades da liderança com uma visão diferente dos demais interessados, ou seja, da percepção de funcionários, consumidores, enfim da sociedade em geral. Os líderes executivos colocam forte ênfase em Tecnologia e Inovação, mas os demais interessados das empresas veem as coisas de maneira diferente. Consumidores, funcionários e outros têm um interesse muito maior em líderes com Missão e Propósito, além de Emoção e Intuição altamente desenvolvidos.

Neste sentido no meu novo livro **A Liderança de Jesus Cristo, O maior Mentor inspirador de todos os tempos**, apresento as dores enfrentadas por um líder e os 7 pilares da liderança de Jesus que servem de um modelo capaz de orientar líderes mais preparados para enfrentar os novos desafios com uma mentalidade verdadei-

ramente nova. Na história vou apresentando o personagem do Dr. Nicodemos, um empreendedor do ramo de material de limpeza, e como através de sessões de mentoria vai descobrindo como vencer suas dores e implantar na sua vida e no seu negócio os pilares de uma liderança mais sólida.

Os 7 pilares da liderança são apresentados como uma rota:

**1º Missão e propósito** – Como redescobrir a missão da liderança a partir da clareza de Jesus ao definir e seguir sua missão;

**2º Integridade** – A marca de um líder que é íntegro vai construindo resultados sustentáveis a longo prazo. Sua integridade está pautada na justiça, na verdade no seu discernimento;

**3º Ser Exemplo** – Liderar pelo exemplo, falando e vivendo o que defende. Jesus era reconhecido pela sua autoridade moral e um líder é tanto mais seguido quanto é congruente;

**4º Emocionalmente inteligente** – A capacidade de lidar com problemas, desafios e ser resiliente, desenvolvendo o poder da empatia. Sem uma emoção equilibrada o líder pode se sucumbir diante das dificuldades e sabotar a si próprio e seus resultados;

**5º Formador de pessoas** – Desenvolver e empoderar pessoas é colocar o dom divino de ensinar para tornar sua liderança mais efetiva; um verdadeiro líder não retém conhecimento, experiência e informação. Jesus formou os seus liderados que levaram adiante o cristianismo. Uma organização só pode per-

petuar com pessoas mais preparadas e transformadas.

**6º Senso de unidade** – É a mestre mestra, a capacidade de unir as pessoas em torno de um objetivo em comum, num só coração e uma só alma. A unidade este é um grande desafio dos tempos modernos. A liderança de Jesus foi em torno da unidade, da capacidade de construir um só objetivo. Esta é uma das razões porque o cristianismo prosperou.

**7º Perseguir a perfeição** – Um líder precisa buscar a excelência, como foco em resultados sustentáveis. Pensar e agir na busca constante da perfeição torna um líder visionário e excelente executor. Este último pilar é possível quando se atinge os anteriores.

O livro ainda tem o objetivo de ajudar a Casa de Acolhimento Rosa Mística para mulheres em situação de rua. Adquirindo o livro você estará ajudando a obra social. **Compre pelo site: [www.gregorioventura.com.br](http://www.gregorioventura.com.br) ou pelo telefone: (38) 99159-8662.**

(\*) Gregório Ventura, é Mentor e Master Coach, consultor e escritor.

**Redes sociais e canal no Youtube:**  
**[gregorioventurapalestrante](https://www.youtube.com/gregorioventura)**



# PS IMÓVEIS

CRECI: 5133      3222-0000

## ALUGUÉIS COMERCIAIS



**O melhor atendimento está aqui:**

**RESPONSABILIDADE CIVIL PROFISSIONAL**

**SAÚDE E PROFISSIONAIS LIBERAIS**

**SEGURO DE VIDA COM DIT**

**(DIT - diária de incapacidade temporária)**

**PLANOS E SEGURO SAÚDE**

**Entre em contato  
conosco:**

**ADILSON: (38) 99986-8504**  
**IZABELLA: (38) 99991-0787**  
**(38) 2101-8888**

E-mail: [adilson@minasbahiaseguros.com.br](mailto:adilson@minasbahiaseguros.com.br)  
Site: [www.minasbahiaseguros.com.br](http://www.minasbahiaseguros.com.br)



**Rua Padre Augusto, 21 - Centro - Montes Claros/ MG**



# Um orgulho montesclarenses



**José Ponciano Neto (\*)**

O SUS está sendo fundamental no salvamento de vidas nesta pandemia e outras comorbidades. É através do SUS que muitos pacientes se salvaram e ainda são salvos!

Mas, o que é o SUS? Como surgiu? Onde foi embrionado? Poucos montesclarenses sabem! - Leiam com atenção a seguir.

Antigamente não era todo trabalhador que tinha Assistência Médica no Brasil, os mais abastados (da cidade) pagavam tudo particular. Aqueles que moravam no campo da Produção Rural, que contribuíam com o Fundo de Assistência ao Trabalhador Rural (FUNRURAL), contavam com a sua assistência médica, porém, de forma escalonada conforme o rendimento familiar – ou seja; aqueles desprovidos financeiramente, os procedimentos eram gratuitos – os que tinham um pouquinho a mais, eram cobrados uma parcela dos gastos com os procedimentos.

Quem tinha suas carteiras

de trabalho assinadas e pagavam o Instituto Nacional de Previdência Social – INPS – (hoje Instituto Nacional do Seguro Social – INSS) tinham ascensão à assistência médica prestada pelo Instituto. O INPS era ligado ao Instituto Nacional de Assistência Médica da Previdência Social (INAMPS). > Com passar dos anos o governo brasileiro viu-se obrigado através das políticas públicas, discutir um modelo assistencial para as classes baixas e informais, ou seja! Para aqueles que não tinham carteiras assinadas (sem as formalidades empregatícias) e os trabalhadores autônomos.

Com isso, nos anos 80 um Grupo de médicos sanitaristas ligados a pesquisas e a medicina assistencial - inclusive, entre eles, um dos idealizadores do Projeto Montes Claros - o médico sanitarista Dr. José Saraiva Felipe, que então, era o Secretário de Saúde e Ação Social - bravamente iniciou-se um projeto para os devidos fins. > Foram muitas reuniões para a criação do “piloto” do Sistema Único de Saúde (SUS). Tiveram aqui, segundo a história, muitos especialistas que na época despontavam no panorama da medicina assistencial. > Muitas propostas embasadas em outros sistemas de saúde, como: IAPB (Bancários) – IAPI (indústria) e o Instituto de Previdência e Assistência aos Servidores do Estado (IPASE); e outras cate-

## VOCÊ SABIA?

Montes Claros é o berço do Sistema Único de Saúde, o maior sistema universal de acesso à saúde do mundo!



O SUS foi criado em 1988 pela Constituição Federal Brasileira



gorias profissionais. Depois de muitas tratativas entre as partes, chegaram à proposta final para criação do SUS.

Neste contexto - já no meado dos anos 80 - a Santa Casa de Montes Claros, que sempre foi uma referência hospitalar, se tornou fundamental - pois, foi à base para a logística a ser utilizada na implantação do Sistema Único de Saúde (SUS) no Brasil.

O SUS está sendo importantíssimo na compra; distribuição e aplicação das vacinas de combate ao COVID-19. É bom ter ciência, que são poucos países que contam com um Sistema como este do Brasil, nem mesmo os Estados Unidos

da América (USA), onde o Sistema é privado, tudo é pago e negociado pós-assistência. Ainda na América, há outros sistemas de seguros que contemplam os idosos, mais, nem sempre 100% gratuito. Entre os países que contam com programas idênticos ao SUS, estão: Canadá, Dinamarca, Cuba, Suécia, Espanha, Inglaterra e Portugal, mesmo assim com certas restrições.

Para concluir, nós montesclarenses, temos que nos orgulhar de ter sido Montes Claros o “berço” das tratativas – do Projeto e a implantação desse Sistema tão grandioso para o Brasil

São notórias as grandes fi-

las para atendimento através do Sistema Único de Saúde (SUS), mais, é o melhor Plano de Saúde para aqueles brasileiros que não têm a mínima condição acesso ao Plano Privado. Temos a consciência das falhas operacionais. > Porém, assim que as Healthtechs forem implementadas no Ministério da Saúde, as inovações trarão grandes benefícios à população, seja pobre ou rica, todos serão atendidos. – Esperamos que seja logo!

Portanto, não deixem Montes Claros fora do cenário brasileiro acerca da HISTÓRIA do Sistema Único de Saúde (SUS). Um Plano de Saúde 100% gratuito, que garante o direito universal à saúde como dever do Estado.

Enfim; Montes Claros é o berço do Sistema Único de Saúde (SUS) e a Santa Casa de Misericórdia de Montes Claros foi útero do Projeto.

- Entenderam que o medo dos Jagunços é o mesmo das “Epidemias” e Pandemias.

Em tempo: O SUS foi implementado em 17 de março de 1986, sendo Presidente o José Sarney, (estava inserido no Plano de Governo do Tancredo Neves) e sancionado pela Lei Federal N° 8080/1990 já no início do Governo Collor de Melo.

XX / VII / MMXXI

**(\*) José Ponciano Neto é Membro do Instituto Histórico e Geográfico de Montes Claros / Membro da Academia Maçônica de Letras do Norte de Minas e Articulista/Colaborador do Jornal Infonorte**



☎ 38 **3229.2000**  
Praça Honorato Alves, 22  
Centro, Montes Claros - MG  
CEP 39400.103

 **SANTA CASA**  
Montes Claros - MG

*Santa Casa* **150** anos  
Montes Claros 150 anos  
do valor de vida



# VOX FIBRA O MUNDO É DOS VELOZES!

**300MB**  
+ SUPER WIFI GRÁTIS!

De R\$ 109,90  
POR **R\$ 99,00**

(no débito automático ou  
cartão de crédito)

ASSINE VIA TELEFONE OU WHATSAPP:

**(38) 2211-1100**

Assine online agora:  
[www.voxconexao.com.br](http://www.voxconexao.com.br)

R. Dr. Veloso, 316 - Centro  
Av. José Corrêa Machado,  
740 - Jardim São Luiz, Montes Claros

