



## Conheça o novo Hospital da Visão: o que era bom ficou ainda melhor

Há seis anos, nascia em Montes Claros e região a Clínica de Olhos Dr. Visão, idealizada por três irmãos oftalmologistas, o Dr. Lucas Avelino, Dr. Vitor Avelino e o Dr. Eduardo Avelino Filho, realizando consultas, exames e cirurgias nas diversas especialidades da oftalmologia. Devido ao grande crescimento de atendimentos, foi necessário buscar a ampliação do espaço e se tornar uma unidade hospitalar, desta forma nasce o Hospital da Visão Norte de Minas.



**HOSPITAL DA VISÃO**  
NORTE DE MINAS

(38) 3221-5556  
(38) 9 9992-0395

@hospitaldavisao  
Av. Cel. Prates, 241 - Centro

O Hospital da Visão conta com uma estrutura renovada, equipamentos modernos e corpo clínico experiente, realizando consultas, exames e cirurgias oftalmológicas, além da adaptação de lentes de contato.

Foi ampliado a oferta de procedimentos oftalmológicos, visando oferecer aos clientes um atendimento ainda mais completo e efi-

caz. De acordo com o Dr. Lucas Avelino, diretor clínico do hospital, “são realizados diversos tratamentos relacionados à catarata, glaucoma, ceratocone, retinopatia diabética, e muito mais, incluindo procedimentos a laser”.

O diretor do Hospital da Visão, Dr. Eduardo Avelino Filho, conta que as novidades não param por aí. “Existe projeto já em andamen-

to para ampliação dos serviços para boa parte do Norte de Minas, incluindo as cidades de Janaúba, Porteirinha, Jaíba, Rio Pardo, Taiobeiras e Salinas”.

“São vocês nossos pacientes, que nos fazem fortes na busca da excelência. Nos emocionamos com o carinho e manifestações de gratidão que recebemos” finaliza o diretor.

Especialidades:

**ORTOPEDIA  
TRAUMA-  
TOLOGIA  
CIRURGIA  
DO  
QUADRIL**

**Dr. Alexandre  
Gonçalves  
Sousa Lima**

CRM 61009  
RQE 38147  
SBOT: 15164

- Membro da Sociedade  
Brasileira de Quadril  
- Membro Titular da  
Sociedade Brasileira  
de Ortopedia e  
Traumatologia (SBOT);



R. Irmã Beata, 484 - Centro  
38.3221.1663 | 3216.0278  
@iot.moc



Av. Dr. José Corrêa Machado, 1858  
Sala 1602 - Melo | Ed. Medical Center  
38.3213.3998 | 38.99171.6226  
@clinicaortocentermoc



Av. Geraldo Athayde, 480  
Bairro Alto São João  
38.3229.4000  
@hospdilsongodinho

# Biópsia da tireoide: como é feita e por que fazer?

A tireoide, maior glândula do corpo humano, está localizada na região da garganta, logo abaixo do “pomo de adão” ou “gogó”. Sua função é produzir os hormônios T3 (triiodotironina) e T4 (tiroxina), responsáveis pela regulação de todos os sistemas do organismo, auxiliando o corpo a funcionar de forma correta. Uma tireoide normal mede aproximadamente de 4 a 7 centímetros de comprimento e menos que 2 centímetros de espessura. Todavia, estes valores variam bastante de pessoa para pessoa.

A biópsia da tireoide é um procedimento de diagnóstico que possibilita ao médico, por meio da introdução de uma agulha fina, recolher células para serem analisadas por um laboratório de patologia. Esse exame é extremamente relevante e serve para descartar ou permitir um diagnóstico definitivo em casos suspeitos de doenças malignas da tireoide (câncer).

O procedimento é feito com anestesia local e, portanto, o paciente sente nenhuma ou pouquíssima dor, que pode ser facilmente suportada. Com o auxílio de um ultrassom, o médico guia a agulha para o local e aspira uma pequena porção de líquidos e células. As amostras são recolhidas em poucos minutos.

Em 90% dos casos, os nódulos na tireoide são considerados benignos. Entretanto, a ocorrência de nódulo tireoidiano em pacientes com história de irradiação prévia do pescoço (que já foram submetidos à radioterapia) ou histórico familiar de câncer da tireoide é considerado suspeito. Por isso, é importante ficar atento aos sintomas e procurar um médico rapidamente para um diagnóstico preciso, que só pode ser obtido por meio da biópsia. Os principais sintomas de alerta são: nódulo, caroço ou inchaço no pescoço, às vezes crescendo rapidamente; dor na parte anterior do pescoço irradiando ou



não para a região dos ouvidos; rouquidão ou outras alterações na voz que não desaparecem; dificuldade para engolir; problemas respiratórios; tosse constante.

Segundo o Instituto Nacional de Câncer (Inca), o câncer da tireoide é o mais comum da região da cabeça e pescoço e afeta três vezes mais as mulheres do que os homens. Pela mais recente estimativa brasileira (2018), é o quinto tumor mais frequente em mulheres nas regiões Sudeste e Nordeste (sem considerar o câncer de pele não-melanoma). O tratamento para a doença é cirúrgico, com retirada parcial ou total da tireoide e pode envolver, dependendo do tipo, complementação terapêutica com o iodo radioativo (radioterapia).



**Dr. Leonardo Biondi**

CRM 26903 MG

Ultrassonografia Geral/Membro Titular do CBR  
Especialista em Diagnóstico por Imagem - RQE 43387  
Especialista em Ginecologia e Obstetrícia - RQE 18409



**ULTRA-IMAGEM**  
**Dr. Leonardo Biondi**  
Medicina Diagnóstica

@ultraimagemleonardobiondi

Tel.: (38) 3221-0655 / 3221-7450 Cel.: (38) 9 9196-5446 / 9 9999-9118

Avenida Dulce Sarmento, 140, 3º andar - sala 315 Edifício Master Center - Montes Claros/MG

**GINECOLOGIA E OBSTETRÍCIA**  
**ULTRASSOM HD LIVE**  
**BIÓPSIAS GUIADAS**  
**DUPLEX SCAN**



# MCF

Locação de Impressoras

(38) 3214-1179



 @mcflocacaoimpressoracomputador

 MCF Locação de Impressoras



**Promoção:**

Locação a partir de

**R\$60,00**

**Suporte  
24 horas**

**Locação de  
Notebook e Desktop**

- Atendemos pessoas físicas e jurídicas;
- Manutenção, venda de suprimentos e peças;
- Qualidade no atendimento e nos suprimentos;
- Não trabalhamos com toners recarregáveis, somente suprimentos novos;
- Locação de impressoras e copiadoras monocromáticas e coloridas A3 e A4.

 Av. Deputado Plínio Ribeiro, nº 2630 - Loja 03 - Cintra - Montes Claros/MG

# Urominas: A sua nova clínica de Urologia em Montes Claros

Inaugurada recentemente, a Urominas nasceu da iniciativa de seus fundadores que vislumbraram a necessidade de possuir um centro de excelência em Urologia que atendesse aos pacientes de Montes Claros e todo o Norte de Minas. A iniciativa abriu novas perspectivas de tratamento e revolucionou o conceito de atendimento aos pacientes urológicos, dando conforto e qualidade de vida aos seus clientes. O comprometimento e respeito aos clientes que procuram a clínica são diferenciais competitivos da equipe que visa, em absoluto, atender às necessidades e expectativas de bem-estar e saúde do ser humano.

A Urominas conta com uma estrutura de alto padrão. O ambiente é agradável, acolhedor e moderno, o que proporciona ao paciente e acompanhante tranquilidade enquanto aguardam o atendimento médico. O principal objetivo da clínica é prestar serviços médicos com competência, segurança, conforto e qualidade. Com um corpo clínico jovem e ao mesmo tempo muito experiente e qualificado, a clínica dispõe de profissionais altamente capacitados dentro do mais rigoroso nível técnico. Constantes atualizações em congressos médicos são no intuito de manter-se avançados na medicina urológica e em trazer para o Norte de Minas as mais moder-



**Dr. Aluísio Almeida**  
Urologista  
CRM 72.759 – RQE 51.045

**Dr. Victor Vilas Boas**  
Urologista  
CRM 57.639 – RQE 50.273

nas técnicas em Urologia.

## O que é a Urologia?

A Urologia é especialidade médica clínico-cirúrgica responsável pelas doenças dos tratos urinário e genital dos homens, e urinário das mulheres. Os urologistas são treinados para diagnosticar, tratar e acompanhar pacientes com distúrbios urológicos.

Algumas doenças e procedimentos frequentes da Urologia: Cálculo Renal, Câncer de Próstata, Disfunção Erétil, DST's, Ejaculação Precoce, Hipertrofia Prostática, Infecção Urinária e Vasectomia.



# UROMINAS

**(38) 3015-9558 – 9 9880-0658**

· Edifício Medical  
Center – Sala 1401  
· Av. Dr. José Correia  
Machado, 1858  
Montes Claros – MG



**@urominas.clinica**



**MATERIAIS HIDRÁULICOS**



**PRODUTOS DE LIMPEZA  
PARA PISCINA**



**EQUIPAMENTOS E ACESSÓRIOS  
PARA PISCINA**



**AQUECIMENTO DE ÁGUA  
RESIDENCIAL E PISCINA**

**HIDROMASSAGEM  
ILUMINAÇÃO  
CASCATA**



**ENERGIA SOLAR  
AQUECIMENTO DE ÁGUA**

**SOLARMOC**

38 3014-9282 / 38 99154-6333



**ENERGIA SOLAR  
RESIDENCIAL E RURAL**

**AV. CRISANTINO DE ALMEIDA BOREN, 105  
VARGEM GRANDE 2, MONTES CLAROS - MG**





# O DISCÍPULO

Por Silio Jader

*siliojader@gmail.com*

*“Só sei que nada sei”*

SÓCRATES

No final de agosto de 1956, já com quase vinte e um anos que faria no próximo primeiro de janeiro, iniciei minhas atividades no Banco da Lavoura – agência principal – de Salvador. Lá havia diversas chamadas urbanas.

Transcorridos os primeiros e turbulentos sessenta dias, durante os quais escapei de uma demissão, já estava bem adaptado ao ambiente de trabalho e detinha pleno domínio dos processos em decorrência de minha experiência anterior, no Banco de Minas, em Salinas.

Depois de tornar-me melhor conhecido, face à minha desenvoltura no exercício das atividades, acabei por conquistar um ótimo relacionamento com a equipe, majoritariamente de hospitaleiros baianos e alguns mineiros. Apesar de minhas mais de duas dezenas de anos de idade, detinha apenas o diploma do quarto ano do ensino fundamental - primário na época - e mesmo assim “meti-me,” com empáfia professoral, a ensinar e corrigir os colegas em diversos assuntos.

Tinha aprendido com meus chefes em Minas Gerais a “rabiscar” cartas comerciais e “encrenquei” logo com as cartas dos baianos que começavam assim: “Com a presente vimos informar-lhes que.....” corrigia eu sempre para: Com a presente vimos informá-los de que.....”. Escreviam também: “visando conquistar mais clientes.....” eu corrigia: visando a conquistar mais clientes..... . Impliquei com o “me dá um café”... Enfatizava eu que não se começava frase com pronome oblíquo. Ao falar, outra encrenca, quando eu dizia ponha corrigiam

logo para bota e acrescentavam que quem põe é galinha. Gozado, pensava eu, lá em Minas galinha não põe, bota. E não acabava aí. Quando um time perdia uma partida vinham logo com a expressão: “Vitória perdeu do Bahia ou vice versa”. Puxa! Isso explodia meus ouvidos. Para mim “perde-se para” e não “perde-se do”.

Ainda tem mais: “amar o próximo” para eles era: “amar ao próximo”. Ai a discussão esquentava. Mas amar é transitivo direto. Como amar ao? Aprendam! Eu aconselhava. Era comum ouvir “uma andorinha só não faz verão.” Esta última palavra com o sentido de estação do ano. Então eu ficava “posseiro”. Como pode? Verão neste caso é o futuro do verbo VER! Ver de enxergar ora pois. Contudo continuo a ouvir quotidianamente a frase com verão significando estação do ano além de amar ao próximo muito usado por competentes gramáticos.

Enveredei pelo caminho de “sabedor” de tudo e corrigia textos, processos contábeis, legais e mesmo assuntos que nada tinham a ver com as lides bancárias. As discussões eram acaloradas mas, terminavam numa boa. Ninguém concordava comigo e pronto. Eu aceitava a discordância e pensava, coitados eles ainda vão aprender. Não é hilariante? Imagine! Eu quase um analfabeto pensando assim. Eles na maioria formados ou cursando o ensino superior.

Mas meu objetivo, agora e aqui, é contar uma “historinha”, em poucas linhas, que eu gosto muito . Aconteceu naquela ocasião e recordo, com carinho até, ao contar para meus filhos, netos e amigos. Aqui vai:

Certa manhã ao entrar no banheiro topei com a seguinte inscrição, em letras enormes, garrafais e vermelhas, gravadas na parede branca: “ SE RUY BARBOSA FOSSE

VIVO ERA DISCÍPULO DE SILIO JADER”. Aqui já podia partir para uma discussão se era Rui ou Ruy. Na mesma hora identifiquei o autor. Era um colega e amigo que tinha curso superior, era brincalhão, tocava violão, recitava poemas de Catulo Cearense . Continuei mais amigo dele ainda e juntos comentamos e rimos muito. Não deixei de acrescentar, para gargalhada de todos, que a frase era verdadeira já que o Águia de Haia teria muito que aprender comigo.

Mas vejo agora que respeitadores conhecedores do vernáculo escrevem: “me dá um café, visar o crescimento, informar-lhes que, perdeu do e por aí vai. “ Vê-se que a partir do momento que os puristas escrevem ou decidem que está certo o errado vira correto. Isso parece significar que em linguagem o certo ou errado depende de quem escreveu. Isso não quer dizer que eu estava correto.

Não me conformo com o “perdeu do” tão repetido pelos comentaristas de futebol. Acho que quem perde, “perde para e não do “. Mas fazer o que? Perdeu do está consagrado e correto segundo reconhecidos gramáticos. Aliás, o que “ensinei” aos colegas lá na Bahia, a considerar os dias de hoje, estava tudo errado.

Fico pensando que a palavra problema vai acabar virando poblema de tanto falarem assim pelas bandas de cá. Pois não foi isso que aconteceu com o “me dá?”

Recentemente escrevi em um artigo, publicado em Montes Claros, a palavra “garçom” assim mesmo com s. Um leitor logo me advertiu sobre o erro . Garçom é com cedilha (ç) lembrou-me ele. Quando tenho dúvida recorro ao dicionário mas tinha tanta certeza que era garçom com S mesmo que taquei lá sem pestanejar. Agora já sei. O erro é o mestre.

Aliás, não esperem um vernáculo puro em meus - com a licença de José de Alencar - alfarrábios.

Ao escrever na longevidade não me detenho mais na busca das formas mais sofisticadas e corretas. Se eu conseguir comunicar-me e tiver leitores já está ótimo.

**Silio Jáder Noronha Brito é Autodidata**



MATERIAIS ELÉTRICOS, HIDRÁULICOS E SERVIÇOS

Aqui você  
encontra  
**qualidade e  
menor preço.**

(38)3221.0243 

(38)98842-7031 



**Padrão CEMIG  
é na LPM Elétrica.**

Siga-nos:  [lpm\\_eletrica](https://www.instagram.com/lpm_eletrica)

Avenida Dulce Sarmento, 2126 - Loja 05  
Monte Carmelo - Montes Claros/MG





# Homeopatia, medicina que cura pelos semelhantes

A homeopatia é uma medicina que atua para equilibrar a pessoa energeticamente, através dos princípios básicos que são o medicamento único, doses infinitesimais, experiência no homem são e a lei dos semelhantes. Segundo a farmacêutica homeopata Maria Clara Ferrante Rebello, a ideia de que na homeopatia o tratamento é lento é errada, porque ele depende muito do tipo de enfermidade.

Segundo Maria Clara, o objetivo da homeopatia é tratar a pessoa e não especificamente a doença, que é consequência do desequilíbrio energético, que desequilibra a pessoa mental e emocionalmente e depois fisicamente.

No princípio das doses infinitesimais, o medicamento é preparado através de várias diluições até o ponto de não existir mais substância e sim



energia do medicamento, que tem que ser compatível com a energia da pessoa. Já na experimentação em homem são, o medicamento é dado para a pessoa e ela vai

acusar vários sintomas, que são catalogados. Os sintomas podem ser tanto a nível físico, como geral ou mental.

Segundo a farmacêutica homeopata, a origem



dos medicamentos homeopáticos está nos reinos animal, vegetal e mineral. O medicamento é feito de acordo com os sintomas das pessoas. Ela ressalta que a homeopatia não é ciência estática e está em plena evolução.

Através da diluição de uma substância básica são obtidos diversos medicamentos. A vantagem da homeopatia em relação a outros medicamentos é que a matéria-prima está na natureza, não sendo necessários processos de

transformação. Além disso os medicamentos são bem mais acessíveis. A farmácia faz o medicamento de acordo com a prescrição médica, que estuda o paciente como um todo.

A homeopatia pode tratar todas as doenças, desde que a pessoa tenha a capacidade energética para responder ao tratamento, e também do profissional prescrever um medicamento adequado a ela. “Consideramos que não existe enfermidade e sim o enfermo”.



  
 ISO 9001  
**NATURE**  
*Farm*<sup>®</sup>  
 Av. Cel. Prates, 143, Centro  
 @farmacianaturefarm  
 @emporionaturefarm  
 (38)3690-3330  
 (38)98823-9497



# DISNORTE

BATERIAS

ENERGIA QUE FAZ A DIFERENÇA EM  
QUALQUER APLICAÇÃO



**DISNORTE - DISTRIBUIDORA DE BATERIAS NORTE DE MINAS**

Av. Gov. Magalhães Pinto, 1625, Alcides Rabelo, Montes Claros - MG.

☎ (38)3216-6959

☎ (38)3224-2621

☎ (38)9.9818-6959

📷 📱 disnortemoc

www.disnortebaterias.com.br

Aqui você encontra:

**Dignidade  
Segurança  
Tranquilidade**

**Um assunto delicado, mas necessário.**

**Cemitério | Memorial | Funerária | Crematório**

Entre em contato com nossa Equipe e **Confira Nossos Planos**

☎ (38) 99194-8030 | (38) 3690 - 2500

memorialparquedosmontes.com.br 📷 📱 @Parquedosmontes

# Quais benefícios previdenciários são destinados aos trabalhadores rurais? Advogado Previdenciarista explica.

A presente matéria objetiva tratar dos benefícios previdenciários destinados aos trabalhadores rurais. Sabe-se que o termo trabalhador rural abrange todas aquelas pessoas dedicadas, nas regiões rurais, as tarefas agrícolas ou artesanais ou a ocupações similares ou conexas.

Todavia, é importante esclarecer em primeiro plano sobre as diferenças no enquadramento previdenciário das espécies e/ou categorias de trabalhador rural.

## PARA TANTO, É IMPORTANTE DESTACAR:

- **Empregado Rural:** Todo aquele trabalhador rural que possui vínculo empregatício com registro em Carteira de Trabalho. É subordinado a um empregador, e este por último é responsável por garantir as contribuições do trabalhador ao INSS.

- **Segurado Contribuinte Individual:** Todo aquele trabalhador rural que presta serviços de forma habitual, sem vínculo empregatício. Neste caso, o segurado realiza suas contribuições ao INSS através

das guias de recolhimento.

- **Segurado Trabalhador Avulso:** Todo aquele trabalhador rural que presta serviços de natureza rurícola a várias empresas, sem vínculo empregatício. Neste caso, é requisito indispensável a intermediação do Sindicato da categoria ou do órgão gestor.

- **Segurado Especial:** É aquele trabalhador que exerce atividade rural de maneira individual ou em regime de economia familiar, sem vínculo empregatício. Há que se ressaltar que, nesta modalidade, o trabalho rural tem que ser indispensável para sua subsistência. Como segurado especial, temos os pequenos produtores rurais, pescadores artesanais, indígenas, garimpeiros e silvicultores.

O Advogado ainda esclarece que, costumeiramente, é comum lidar com mais processos envolvendo segurados especiais, sendo em sua grande maioria, pequenos produtores rurais, que não possuem carteira assinada, não possuem empregados permanentes e exercem a atividade para sua própria subsistência.



## Bernardo Alves Caldeira

OAB/MG 211.937

Advogado, inscrito na Ordem dos Advogados do Brasil, Seção Minas Gerais, sob o número 211.937. Pós-Graduado em Direito e Processo Previdenciário. Associado ao Instituto Brasileiro de Direito Previdenciário - IBDP. Exerce mandato político como Vereador na cidade de Juramento/MG.

Instagram @bernardo\_caldeira

Facebook Bernardo Alves Caldeira

WhatsApp (38) 9 99934545

Telefone (38) 9 9993-4545



Esclarecidas as modalidades, insta elucidar que a Constituição Federal garante a igualdade de tratamento substancial entre trabalhadores urbanos e rurais. Assim, o tratamento conferido ao trabalhador rural, considerando a informalidade e precariedade com que historicamente exercita essa profissão, demanda compensação quando se trata de políticas públicas previdenciárias.

Sendo assim, o trabalhador rural faz jus aos benefícios de aposentadoria por idade, aposentadoria por invalidez, auxílio por incapacidade temporária, salário maternidade, pensão por morte, salário-família,

auxílio-acidente e auxílio-reclusão, observadas as ressalvas quanto aos segurados especiais.

Conclui-se, portanto que, atendidos os requisitos para concessão de cada benefício e comprovado o exercício da atividade rural, o trabalhador rural recebe o mesmo amparo pela legislação previdenciária que o trabalhador urbano, entretanto, a maior dificuldade de efetivação dos direitos previdenciários aos trabalhadores rurais remete ao ônus de comprovar sua condição de trabalhador rural, que, em alguns casos, existe no mundo dos fatos, mas a prova documental é escassa.



CADA UM TEM UMA

*beleza diferente.*

CUIDE BEM DA SUA.



FERNANDA GOMES  
DERMATOLOGIA



FERNANDA GOMES  
CASA DE BELEZA

CRMSP 205262 · CRMMG 49862 · RQE 786552 · RQE 79345

• 55 15 3019.7190 | 99789.7190 | fernandagomesdermato@icloud.com | @fernandagomesdermato | @casadebelezafernandagomes

UNIDADE MONTES CLAROS - EDIFÍCIO ABSOLUTO  
RUA TUPINAMBÁS, 13 - 12º ANDAR - SALA 1213 - MONTES CLAROS - MG

UNIDADE SOROCABA - IGUATEMI BUSINESS  
AV. GISELE CONSTANTINO, 1850 - 7º ANDAR - SALA 720 - SOROCABA - SP



# Self SERVICE

**NO ALMOÇO**

*de domingo a domingo*

**R\$ 49,90**  
KG

- CHURRASCO CARNES NOBRES -
- LEGUMES E VERDURAS VARIADOS -
- MASSAS -



**AVENIDA DEPUTADO ESTEVES RODRIGUES, 440**  
**- BAIRRO MELO -**  
MONTES CLAROS - MG



SIGA-NOS



**@PEDEPIZZAMOC**





(38) 3223-0898 | 99967-2600 | 99859-1967 | 99866-1762

## Nossos serviços:

- Peças e Acessórios
- Equipamentos
- Insulfilm
- Escapamentos
- Troca de Óleo
- Ar Condicionado
- Lava Rápido
- Suspensão
- Alinhamento
- Balanceamento
- Mecânica



Avenida Dulce Sarmiento, 1305 | Vera Cruz | Montes Claros/MG

# Sindcont-Norte empossa nova diretoria

No último dia 10 de Março a nova diretoria do Sindicato dos Contabilistas do Norte de Minas tomou posse para o triênio 2022/2024. Nesta oportunidade, foi apresentado o novo Presidente do Sindicato, o Contador Flávio Amaral, Sócio Proprietário da Contabilidade Nova União.

Além da nova diretoria, esteve prestigiando a solenidade de posse, representantes de entidades de classe, Delegado da Receita Federal em Montes Claros, Delegada da Secretaria da Fazenda de Minas, e demais convidados. Em seu dis-

curso, o novo Presidente Flávio Amaral, apresentou as novas ações que serão implementadas juntamente com a nova diretoria, visando atender melhor a classe contábil. **Desejamos ao novo Presidente boa sorte e muito sucesso!**

**Sindicato dos Profissionais Contábeis do Norte de Minas**  
**“Um sindicato de lutas e vitórias”**



Membros da nova diretoria do Sindicato dos Contabilistas do Norte de Minas para o triênio 2022/2024



O novo Presidente do Sindicato, o Contador Flávio Amaral, Sócio Proprietário da Contabilidade Nova União

# SAIA DO BÁSICO!



**400** MEGA  
FIBRA

**+** **HBO**  
**max**™

**+ PRODUTOS**

COMBOS A PARTIR DE

**R\$ 99,90\***  
/mês



📞
| 31 | 98271 | 7454



**SUPERMERCADOS**

**BH**

*mãe* *filho*

Amor que inspira, palavras que guiam.

**Feliz** *Dia das*

**Mães**

Acesse:  
**[supermercadosbh.com.br](http://supermercadosbh.com.br)**  
e conheça todos os nossos endereços!



# Etnedna a Dsileixa

Isso mesmo. Você não leu errado. O título (Entenda a dislexia) foi escrito errado de propósito. É assim que a pessoa com dislexia se sente ao ler um texto qualquer. Letras embaralhadas, significado confuso... Nada parece fazer sentido.

Por ser uma condição altamente prevalente, você muito provavelmente conhece alguém com dislexia ou pode até mesmo ser uma dessas pessoas. A dislexia é um tipo de distúrbio de aprendizagem específico da leitura que acomete cerca de 15% das crianças em idade escolar, sendo mais identificada no sexo masculino. O distúrbio tem causa genética e hereditária, não sendo

**“A dislexia é um tipo de distúrbio de aprendizagem específico da leitura que acomete cerca de 15% das crianças em idade escolar, sendo mais identificada no sexo masculino”**

possível prevenir ou curá-lo. Contudo, o diagnóstico e a abordagem precoce permitem que se viva uma vida normal com a dislexia.

O cérebro da pessoa disléxica tem dificuldade em fazer a conexão entre sons e símbolos (letras) e essa dificuldade frequen-



Acadêmicas do 9º Período do Curso de Medicina da Funorte: Bianca Ferreira Dias, Eloísa Lee Lelis, Emanuelle Corrade de Oliveira, Isabela Silva Felipe dos Santos e Wendy Shayane Oliveira Martins

temente causa frustração no portador da dislexia em suas tentativas de se comunicar verbalmente, devido às suas limitações de compreensão e expressão.

**Saiba reconhecer as dificuldades mais comuns na dislexia:**

- Ler, escrever e soletrar
  - Prestar atenção
  - Decorar a tabuada, reconhecer símbolos e conceitos matemáticos (discalculia)
- Ortográficas: troca de letras, inversão, exclusão ou acréscimo de letras e sílabas (disgrafia)
  - Entender bem o texto escrito
- Identificar fonemas (sons falados), associá-los às letras e reconhecer rimas
  - Distinguir palavras de sonoridade parecida
  - Diferenciar esquerda

**e direita**

- Copiar escritos de livros e da lousa
- Coordenação motora e organização no tempo e no espaço

É importante ressaltar que esses problemas podem se manifestar em graus variados, e a dislexia não tem nada a ver com baixa inteligência, nem mesmo determina o comportamento ou a personalidade da pessoa!

O diagnóstico é complexo e necessita da avaliação da fala, linguagem, visão e audição para descartar alterações nos órgãos destes sentidos.

Para isso, é essencial o trabalho integrada entre profissionais de diferentes áreas, incluindo neurologista, otorrinolaringologista, oftalmologista, fonoaudiólogo e psicólogo.

O tratamento é um processo longo e demanda persistência e compreensão do indivíduo, dos profissionais e da família. Ele envolve instrução direta no reconhecimento de palavras por meio de abordagens que envolvam diversos sentidos e explorem recursos variados, tais como vídeos, podcasts ou recontar uma história vivida nas férias. O estímulo às atividades artísticas, como a música, o desenho e o artesanato, é um grande aliado nesse processo.

Agora você é capaz de entender o que é a dislexia e como é possível identificá-la, sabendo da importância de um diagnóstico adequado e precoce e de um tratamento correto e livre de preconceitos!

**Texto de autoria das acadêmicas.**



**Dr. César Felipe Gusmão Santiago**

CRM MG 38402

- Graduação em Medicina pela Unimontes
- Especialização em Neurocirurgia na Santa Casa de Belo Horizonte
- Especialização em Neuro-Oncologia no Hospital Sírio-Libanês

Atendimento:

**Benvitta Saúde**

Av. José Corrêa Machado, 1858 - Melo  
Sala 603 - Edifício Medical Center

**(38) 2211-7115 | 9 9838-2098**



# CELSO IRENO

LOCAÇÃO E VENDA DE EQUIPAMENTOS

www.celsoireno.com.br

Acompanhe-nos nas redes sociais:

Celso Ireno

@celso.irenolocacao

38.3221.1921

38.3221.5392



38.99986.3738

**LOCAÇÃO & VENDA**

DE EQUIPAMENTOS

**CELSO IRENO**  
LOCAÇÃO E VENDA DE EQUIPAMENTOS

## Que tal contar com a ajuda da Celso Ireno para encontrar a solução ideal para sua obra?

Nós temos uma equipe de especialistas preparada para te orientar na locação ou compra do equipamento mais adequado às suas necessidades.

Conheça nossa linha de  
**PRODUTOS PARA LOCAÇÃO**

•Andaimes •Betoneiras •Bombas •Compactadores •Compressores  
•Escoras metálicas •Ferramentas •Geradores •Guinchos •Máquinas de solda  
•Marteletes •Motobombas •Serras circulares •Lixadeiras •Escadas

**Entregamos o equipamento em sua obra!**

Trabalhamos com as melhores marcas do mercado



**JACTO**

**KÄRCHER**

**BUFFALO**  
MOTORES • ACCIPLADOS



**BOSCH**

**CSM**

**STANLEY**

**DEWALT**

**Makita**

**bambozzi**

**Branco**

**TRAMONTINA**

Avenida Deputado Esteves Rodrigues, 1489 | Vila Brasília, Montes Claros/MG | 39401-851



**INFONORTE**  
*O jornal da notícia mineira*

**EXPEDIENTE**

**Diretor**  
Fabiano Fagundes  
fabianomidia@yahoo.com.br

Fale Conosco:

**(38)9.9130.0554**  
**(38)9.9126.6194**

Uma publicação da Design Promoções, Publicidade e Representações Ltda. CNPJ: 03.711.624/0001-05  
As matérias publicadas são de responsabilidade dos autores, conforme Lei 5.250/67 (Art. 28 - Inciso 1), e não expressam necessariamente a opinião do jornal.

[www.jornalinfonorte.com.br](http://www.jornalinfonorte.com.br)

A photograph of a modern, two-story house at night. The house has a dark facade with light-colored accents and a covered driveway where a white car is parked. The text "Você de Casa Nova!" is written in a large, white, cursive font over the image. At the bottom, there is a blue banner with the EIMOB logo and contact information.

*Você de Casa Nova!*

**www.eltonimoveis.com.br**

**EIMOB**  
Negócios Imobiliários

**(38) 3215-7071**



# RENOVAÇÃO

Renove o seu ambiente com os  
**MÓVEIS DA TRAJETO**



Os melhores passam por aqui!

Montes Claros MG- Av. Francisco Sá, 139.

Janaúba MG- Rua Américas Soares, 547R

Vitória da Conquista BA- Avenida Otávio Santos, 230, Recreio



WWW.TRAJETOMOVEIS.COM.BR

# 50 anos

MADEIRAS  
Pinheiro



Venha conhecer a nossa  
linha de portas, janelas,  
assoalhos, forros e  
decks de madeira.



Av. João XXIII, 795 - Edgar Pereira  
Montes Claros - MG / 38 3221-7644

[www.madeirapinheiro.com.br](http://www.madeirapinheiro.com.br)



Protetor dos Animais e Deputado Estadual Osvaldo Lopes

## Trabalho concreto em prol dos animais

No artigo da vez, reuniremos as quatro informações mais importantes, no que diz respeito à causa animal, registradas em Minas Gerais nos últimos meses. Leia atentamente e veja o quão dedicado o trabalho tem sido, para que leis e políticas públicas, em favor dos animais, sejam fomentadas em nosso Estado.

A Lei nº 23.863/2021, de nossa autoria, garante como direito de todo cidadão o fornecimento de água e alimento a animais em situação de rua. Antes da nossa conquista, muitos evitavam cumprir esse papel, por acreditarem que o material seria recolhido ou que estariam descumprindo regras higiênicas e sanitárias em relação ao meio ambiente.

Evitaremos um triste cenário ao qual muitas vezes assistimos: alguns comércios, indivíduos e setores insensíveis aos animais proíbem que essa atitude (hidratar e alimentar animais) seja reproduzida em suas redondezas. Com a Lei, asseguramos esse direito!

Garantimos, também, mais uma legislação aprovada em nosso mandato: a Lei Nº 23.949/2021. Agora é dever do poder público desenvolver estratégias direcionadas à proteção dos cães e gatos comunitários. O objetivo é assegurarmos o bem-estar, respeito, proteção, identificação e controle desses animais a partir de campanhas que levem orientações técnicas a tutores e ao público em geral. Assim, ampliaremos de maneira efetiva a saúde única e a proteção aos animais comunitários.

Já o PL 142/17, conhecido como “Carreto do Bem”, se tornou a Lei 11.285/21.

O que estava em questão? A substituição dos veículos de tração animal (as carroças) por veículos motorizados. O objetivo é abolirmos o sofrimento e a escravidão dos equinos e, tão importante quanto, oferecermos condições para que os carroceiros possam se tornar empreendedores com melhor capacidade produtiva e de transporte.

O Programa “Carreto do Bem” proibirá a utilização de veículos de tração animal, indicando a sua substituição por veículos motorizados, em definitivo, no prazo máximo de dez anos. Por fim, destaco a “cereja do bolo”. Localizado na Rua Pedro Bizoto, 230, no bairro Madre Gertrudes, encontra-se o Hospital Público Veterinário de Belo Horizonte. O espaço recebeu, como nome oficial, Complexo Público Veterinário Odete Ferreira Martins, por meio da Lei Nº 11.317/2021.

Odete era a minha mãe, uma mulher guerreira que acreditou em meus sonhos e me incentivou a alcançá-los. Enquanto Parlamentar da Causa Animal, sinto-me honrado em ter idealizado e viabilizado, através de recursos parlamentares, as reformas necessárias, além dos insumos e materiais gerais solicitados pelos médicos veterinários.

Esta é a forma com a qual pensamos a política: menos marketing e mais ação. É com trabalho sério e concreto que alcançaremos, cada vez mais, voos maiores. E vamos juntos nesse caminho. Amor e atitude em defesa dos animais!

Protetor dos Animais e Deputado Estadual Osvaldo Lopes



*Venha comemorar  
com a gente*

**Independente da ocasião, o Casa Blanca Lagoa  
Eventos tem a estrutura perfeita para te atender.**

**Casamentos | Formaturas | 15 anos  
Eventos empresariais**

**Reservas:** (38) 3221 4870 | 988015305 | 99992 8266 | 9 9222 2001

**Av. Francisco Peres, 355  
Guarujá - Montes Claros / MG**  
E-mail: [casablancalagoaeventos@gmail.com](mailto:casablancalagoaeventos@gmail.com)

**CASABLANCA**  
LAGOA EVENTOS



**@casablancalagoaeventos**



**ROMA**  
CONSTRUTORA

Equipe completa com Engenheiros e Arquitetos para **realizar o seu sonho.**

Atendimento via WhatsApp (38) 3221-5562

Av. Ovídio de Abreu, 356  
Centro | Montes Claros - MG

**Casa Própria.  
Escritório.  
Clínica Médica.**

Você imagina,  
**nós construímos!**



@romaconstrutoramoc

# Alopecia Areata não é uma piada

A 94.ª cerimônia de entrega dos Oscars 2022 foi apresentada pela Academia de Artes e Ciências Cinematográficas e homenageou os melhores atores, técnicos e filmes lançados de 1 de março a 31 de dezembro de 2021. Ocorreu em Los Angeles, Califórnia, em 27 de março de 2022, e contou com a presença de vários anfitriões na apresentação.

Durante a premiação, a controvérsia surgiu depois que o ator Will Smith subiu ao palco e agrediu o comediante Chris Rock, depois que Rock fez uma piada sobre a calvície da esposa de Smith, Jada Pinkett Smith. Rock disse: “Jada, eu te amo” “Mal espero para vê-la em G.I. JANE -2” comparando-a com a atriz principal.

Toda essa situação tornou-se o centro da cerimônia no Oscar desse ano. A atriz e apresentadora Jada Pinkett Smith, foi diagnosticada com alopecia areata e, por esse motivo, decidiu raspar completamente a cabeça.

## Entenda sobre a alopecia areata:

A afecção acomete cerca de 1 a 2% da população, podendo iniciar-se em qualquer idade, porém 60% são afetados pela primeira vez antes dos 20 anos. Ela afeta igualmente ambos os sexos, e todas as etnias.

A etiologia da alopecia areata é ainda desconhecida, mas a literatura descreve o fator autoimune como sendo um contribuinte importante no surgimento da doença. A presença de condições emocionais desfavoráveis podem agravar a doença. Os pacientes queixam-se de uma perda abrupta capilar, como mostrou a Jada em suas redes sociais “Foi assustador quando começei, estava no

chuveiro um dia e as minhas mãos estavam cheias de cabelo”.

A lesão comumente observada é uma placa lisa, redonda ou ovalada, de coloração normal. Mas a extensão varia, e em alguns casos pode evoluir para perda de todo cabelo do couro cabeludo, alopecia areata total; ou até universal, quando estende para pelos de áreas corporais como sobrancelhas, cílios, pelos do braço, perna, tórax, costas e pubianos. Nas formas mais graves, podem ocorrer acometimentos extrapilosos (alterações nas unhas e alterações oculares).

O diagnóstico da alopecia areata é feito, na maioria das vezes, clinicamente, realizado durante avaliação em consulta dermatológica. Porém, em alguns casos é necessário procedimentos como tricograma e biópsia do couro cabeludo, para afastar outras possíveis causas de alopecia e confirmar suspeita.

Não há garantia de cura definitiva para essa condição com os tratamentos propostos. No entanto, as condutas costumam ser indicadas e as respostas variáveis de pessoa para pessoa. A escolha por cada opção terapêutica é feita levando em consideração a idade, classificação da alopecia e o consenso baseado na relação médico-paciente.

Diante de qualquer caso de queda capilar é fundamental a avaliação de um dermatologista, já que diagnóstico e tratamento precoces são fundamentais para reverter ou controlar os quadros de alopecia areata. Além disso, por ser uma condição, muitas vezes, aterrorizantes, a ajuda psicológica é de suma importância, já que a autoestima e a qualidade de vida dos pacientes podem ser extremamente afetados durante o enfrentamento da patologia.

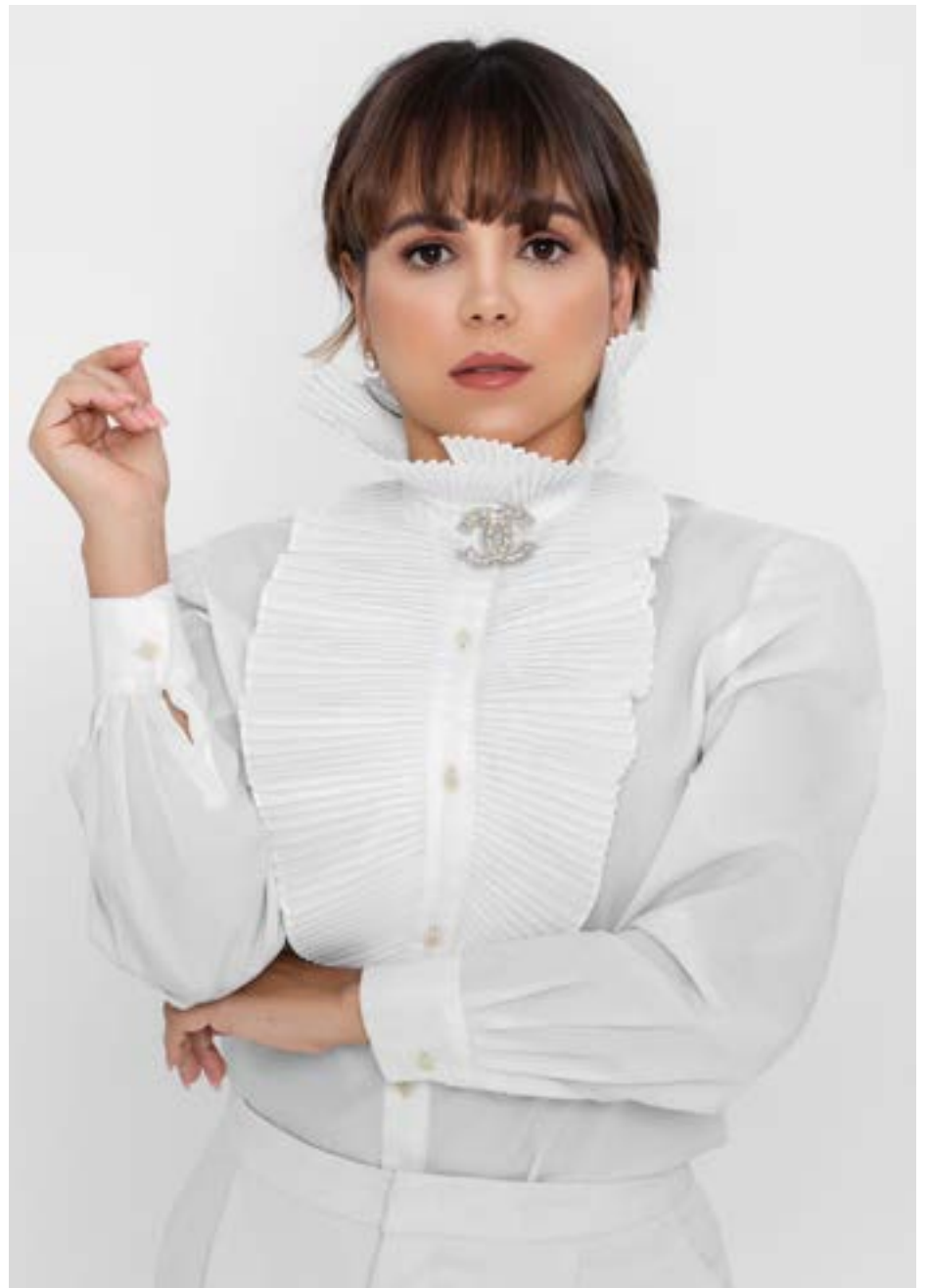

O clima pesou no Oscar 2022 após situação delicada entre o comediante Chris Rock e o ator Will Smith

## Dr<sup>a</sup> Fernanda Barbosa Viana

CRM MG 61191

Médica com atuação há nove anos.

Atendimento no tratamento de doenças dermatológicas: pele, cabelo e unhas. Procedimentos estéticos faciais e corporais.

contato para agendamento de consultas:

  (38) 9 9805-7066

 CESB - Montes Claros: Rua Tupiniquins, 192, Melo.

 @drafernandabarbosa\_



DRA FERNANDA BARBOSA